

ANSICHT NORDWEST

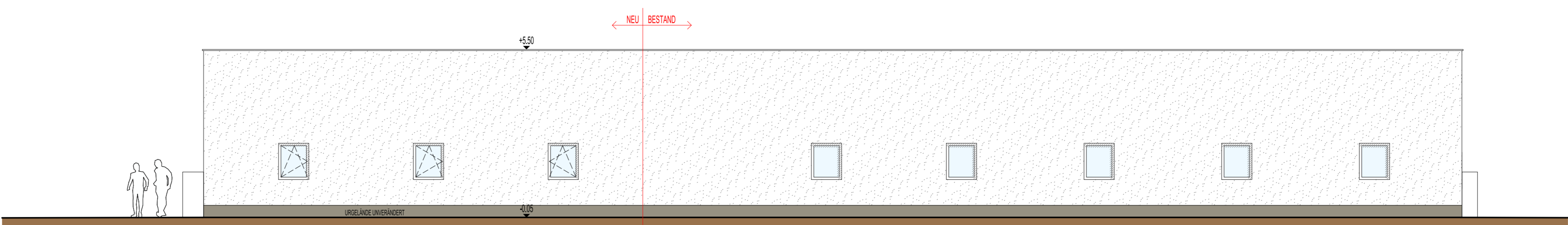

ANSICHT NORDOST

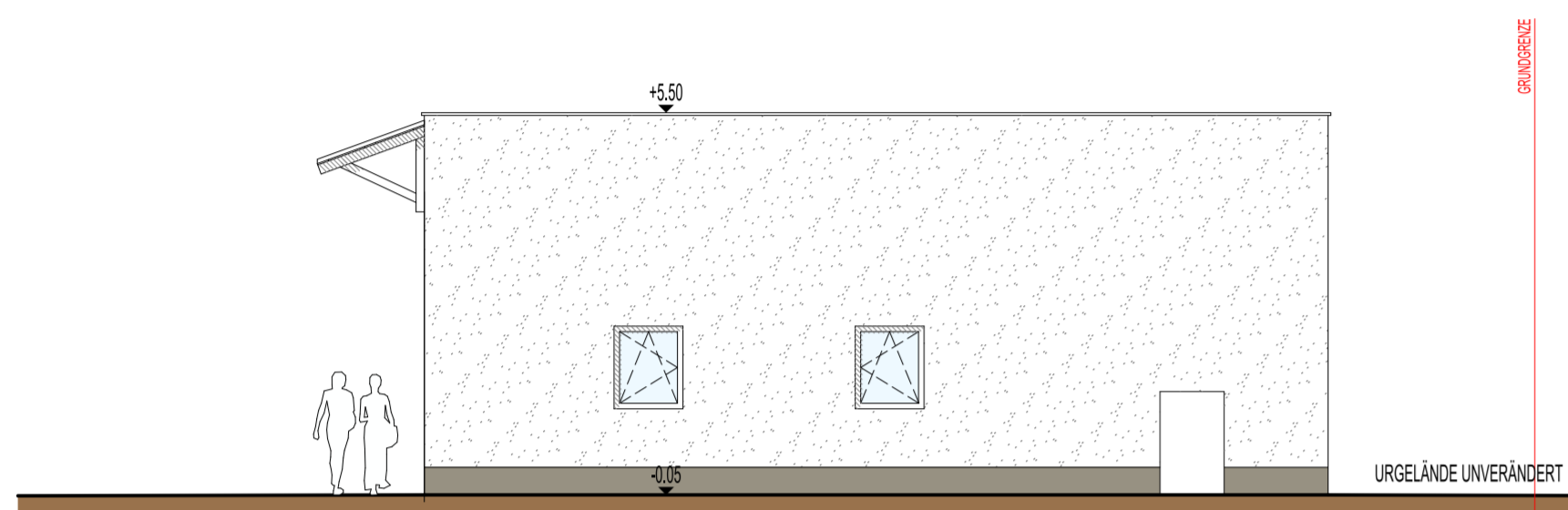

ANSICHT SÜDOST

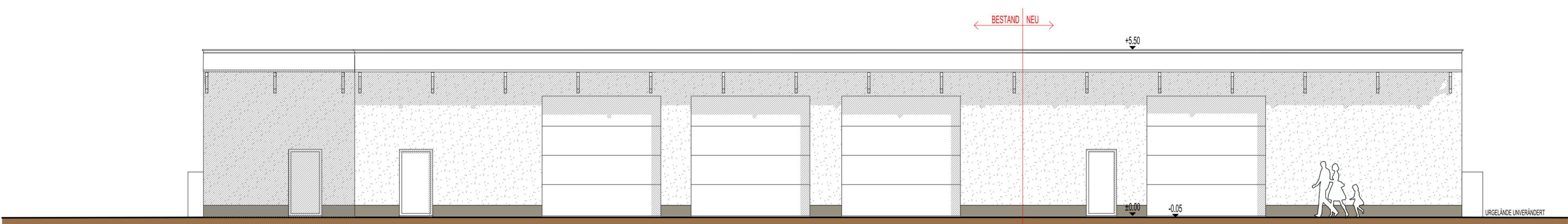

ANSICHT SÜDWEST

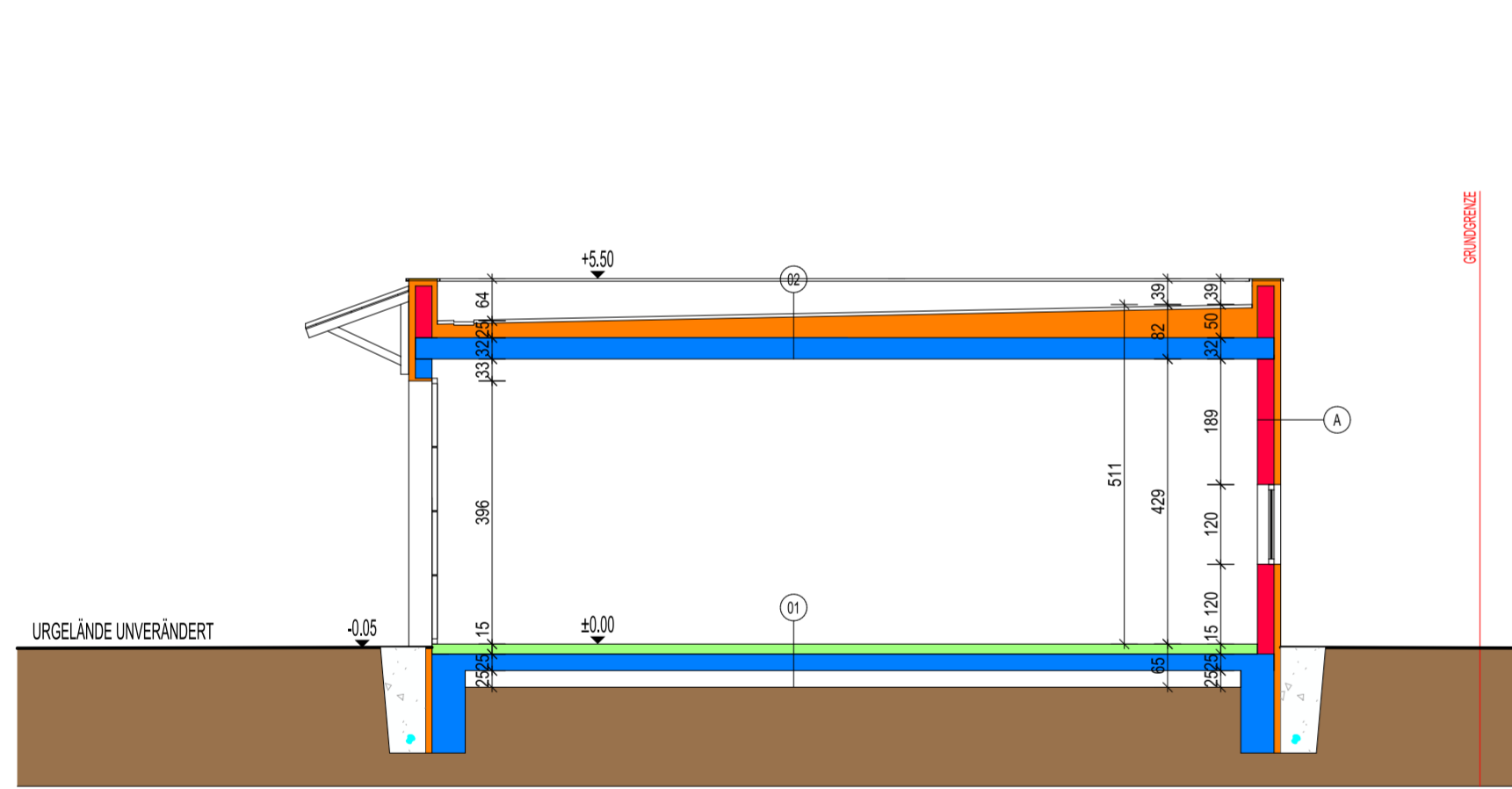

SCHNITT A-A

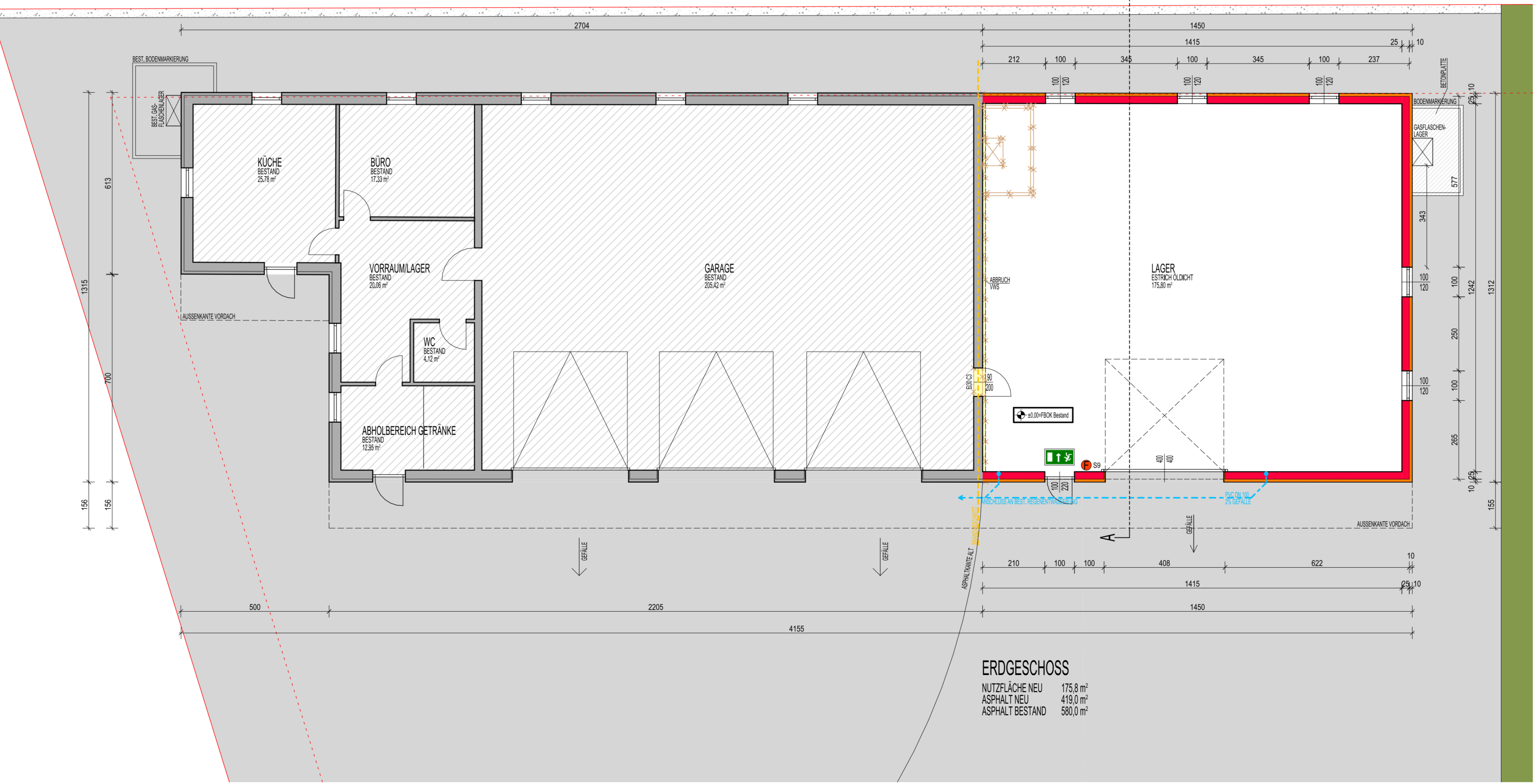

- AUFBAUTEN NEU:**
Decken/Böden:
① Estrich dkt. > 8.0 cm (im Gefälle)
Trennlage
Fundamentplatte 25.0 cm
Rollerung 25.0 cm
② Bekiesung 6.0 cm
Schutzvlies
Abdichtung
EPS-Dämmung mind. 20.0 cm (im Gefälle)
Dampfsperre
Hohlzieledecke 32.0 cm
Spachtelung
- AUFBAUTEN BESTAND:**
Decken/Böden:
Erdanliegender Fußboden:
Befest. 2.0 cm
Gefälleestrich
Abdichtung
Bodenplatte 25.0 cm
Rollerung 25.0 cm
Oberste Geschoßdecke:
Bekiesung 5.0 cm
Schutzvlies
EPS-Dämmplatten 20 cm im Gefälle
Abdichtung
Dampfsperre
Hohlzieledecke 26.0 cm
Spachtelung
- Wände:**
① Innenputz 1.5 cm
Ziegelmauerwerk 25.0 cm
EPS-Platten 10.0 cm
Dünnputz 0.5 cm
② Aussenwand:
Innenputz
Ziegelmauerwerk 30.0 cm
EPS-Platten 10.0 cm
Spachtelung samt Armerung
Dünnputz

ERDGESCHOSS
NUTZFLÄCHE NEU 175,8 m²
ASPHALT NEU 418,0 m²
ASPHALT BESTAND 580,0 m²



LAGEPLAN M=1:1000

NUTZFLÄCHEN			
Bestand	284,75 m ²	Bebaute Fläche neu	250,18 m ²
Neu	175,80 m ²	Umbauter Raum neu	1.046,32 m ²
Gesamt	460,55 m ²	Grundstücksgröße	2591,33 m ²

DIESER PLAN IST KEIN AUSFÜHRUNGSPLAN UND DIENT LEDIGLICH ZUR BEHÖRDENVORLAGE!!!

±0,00 = FOK EG = FOK Bestand GKL: 1

Stampfbeton	Stahlbeton	Bestand	Brandschutz
Trockenbau	Wärmedämmung	Abbruch	Schaumkischer 9kg
Ziegelmauerwerk	Holz	Neubau (Lageplan)	Hydrant (Lageplan)

GSTNR. 1018
KG 41206
EZ 473

KONSULENBERBER BEHÖRDE/VERMERKE

Angela Haider
Sportplatzstraße 5
4280 Königswiesen

GRUNDEIGENTÜMER U. BAUWERBER

Kurt Haider
Waldstraße 2/1
4280 Königswiesen

BAUFÜHRER

RHO Bau GmbH
Waldstraße 17
4280 Königswiesen

PLANVERFASSER

SONOS Architektur ZT-GmbH
Arch. DI Stefan Punz
Linzer Str. 24
4280 Königswiesen

EINREICHPLAN

Zubau eines Lagerraumes,
Errichtung eines Vordaches
4280 Königswiesen

SONOS
ARCHITEKTUR ZT-GMBH

PLANNHALT Grundriss, Schnitt, Ansichten, Lageplan MSTB 1:100

DATUMNAME und DATUM HAICAT_Ein_20190731 CEZ rei/schm

PLANNR. und IND. 301 0

SONOS Architektur ZT-GmbH Linzer str. 24, 4280 Königswiesen +43/7955/ 80 193 office@sonos-architektur.at www.sonos-architektur.at