

486 470

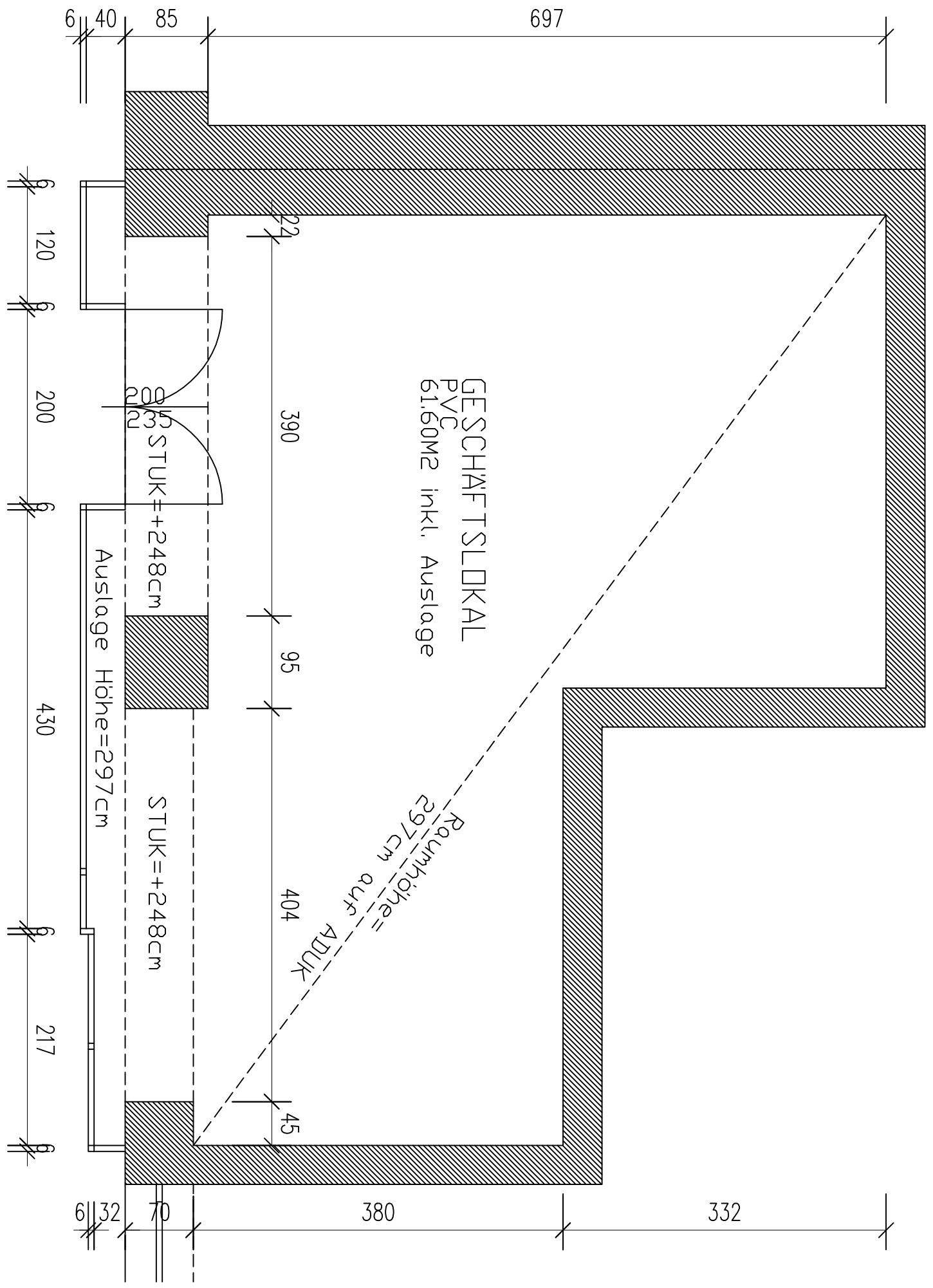

GESCHÄFTSLOKAL
PVC
61.60M² inkl. Auslage

GRUNDRISS

BESTANDSPLAN GESCHÄFT-2, Ringstraße 12, 4600 Wels

GEZ.: Bmst. Ing. Peter Handl
Oberreumühle 9
4112 Gramastetten
DAT.: 05.01.2021
M 1:50