

Schnitt A-A

M 1:100

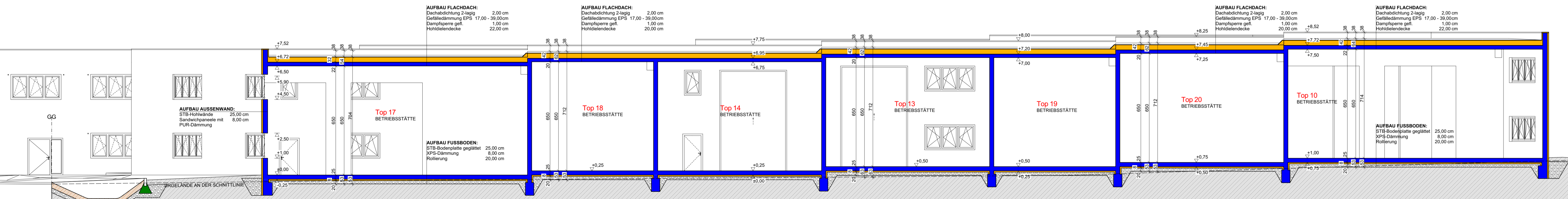

Schnitt B-B

M 1:100

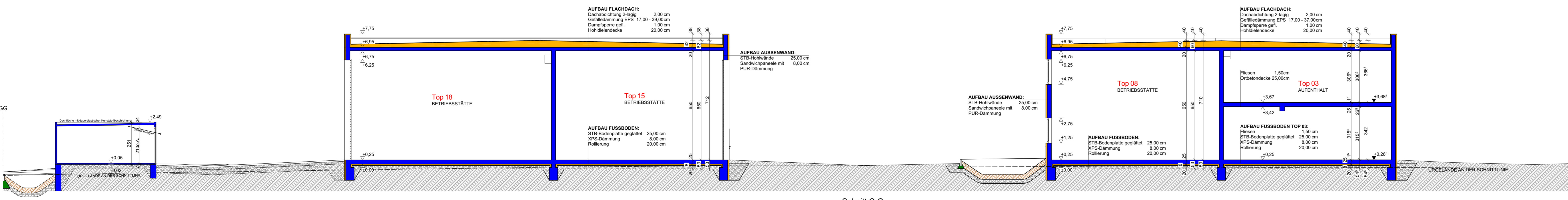

Schnitt C-C

M 1:100



Lageplan

M 1:500

Stellplatznachweis gemäß § 15 Abs 2 Oö. BauTV 2013 idgF:

Nutzfläche: 3.008,90 m² Betriebsstätte
 Notwendige Stellplätze: 1 / 60m² => 51 Stellplätze
 wird entprochen mittels: 104 Stellplätzen im Freien

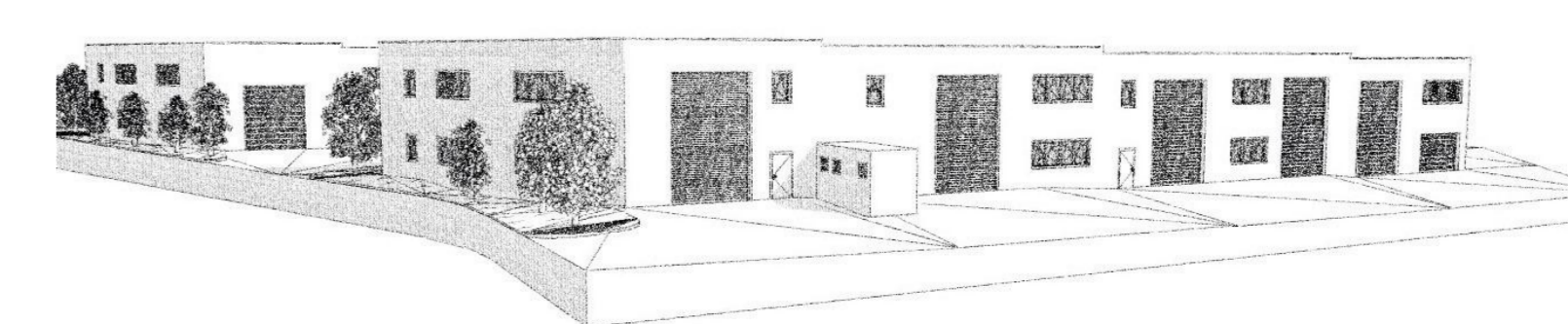
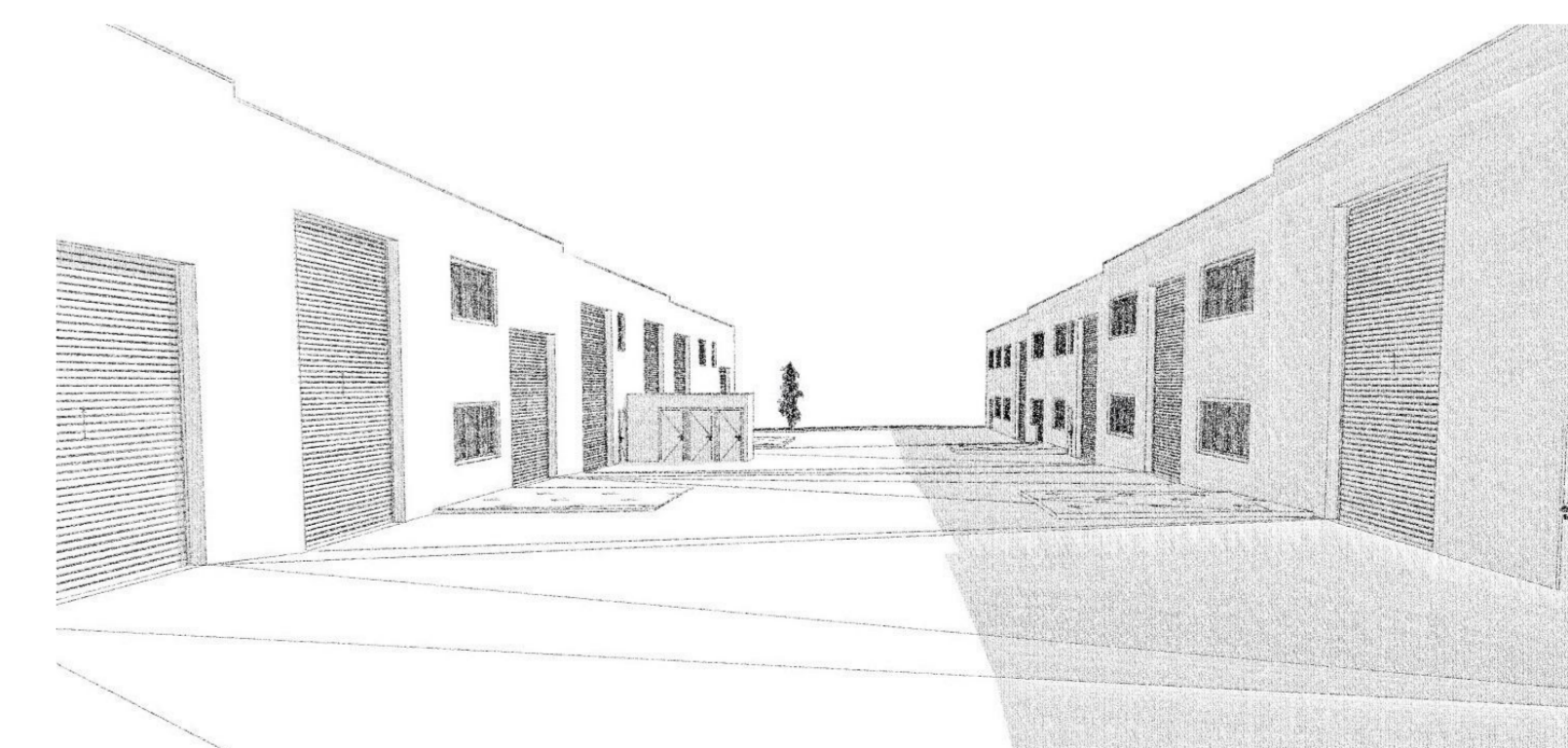
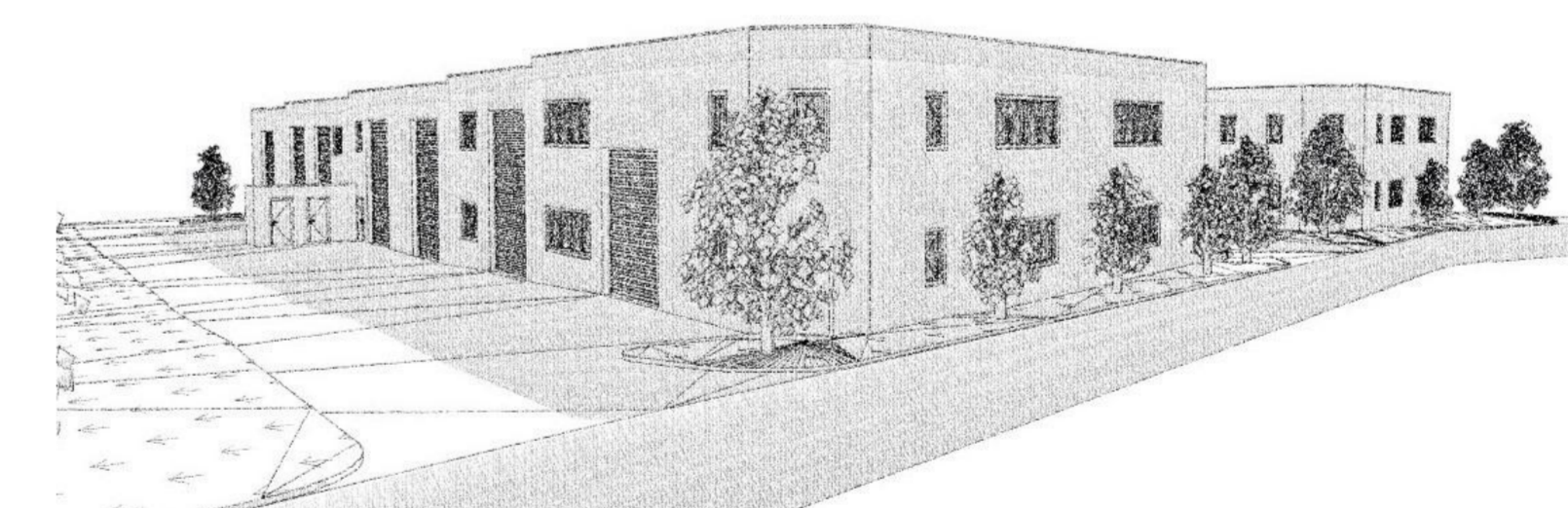

LEGENDE:

Wanddurchbruch	Mauwerk (wärmedämmend)	Wanddurchbruch	Wanddurchbruch
Deckendurchbruch	Mauwerk (nicht wärmedämmend)	DOB	Deckendurchbruch
Bodenschlitz	Unbewehrter Beton	FBD	Fussbodendurchbruch
Bolendurchbruch	Bewehrter Beton	DA	Deckenaussparung
OK Fertigaub	Stahl (allgemein)	FDD	Fundamentdurchbruch
OK Rohbau	Holz (allgemein)	WS	Wandansparung
OK Rohbau	Holzwerkstoffe	WA	Wandaussparung
OK Rohbau	Dämmstoff	DA	Deckenaussparung
OK Rohbau	Gipskarton	FBA	Fussbodenaussparung
OK Rohbau	Dichtstoff (allgemein)	RSL	Rohlaufbohle
OK Rohbau	Erdmaterial (allgemein)	AL	Achtkantbohle
OK Rohbau		STL	Stahlbohle
OK Rohbau		GL	Glasbohle
OK Rohbau		STAM	Stahlarmiert
OK Rohbau		ELXX	Feuerwiderstandsklasse
OK Rohbau		OK	Obenans
OK Rohbau		UK	Unterans
OK Rohbau		DK	Deckenkernte
OK Rohbau		FKOK	Fussbodenkernte
OK Rohbau		FDUK	Fundamentkernte
OK Rohbau		FOOK	Fundamentbohle
OK Rohbau		STUK	Sturmböhlle
OK Rohbau		STH	ferge Parapetbohle
OK Rohbau		PT	Luftschicht
OK Rohbau		AK	Außenbohle
OK Rohbau		ABL	Außenbohle
OK Rohbau		ZUL	Zulauf
OK Rohbau		AB	Verbind-Sicherheitsglas
OK Rohbau		ESG	Einscheiben-Sicherheitsglas
OK Rohbau		DSB	Druckbelastungsscheibe
OK Rohbau		DES	Druckbelastungsscheibe
OK Rohbau		GO	Überböhlung
OK Rohbau		AO	Überböhlung mit
OK Rohbau		BSK	Überdruckentlastungsorgan
OK Rohbau			Brandzuschuppe

Bei dieser Zeichnung bzw. Ausarbeitung handelt es sich um geistiges Eigentum des Planers, welches somit geschützt ist. Jegliche Vervielfältigung, Veröffentlichung, Überarbeitung, Benützung oder Weitergabe ist ohne die schriftliche Zustimmung des Planers.

Die ausführende Firma akzeptiert bei Planübergabe die am Plan dargestellten Konstruktionen, Ausführungsarten und Anordnungen, wobei beschriebene Planmaße gegenüber gezeichneten Dimensionen unbedingten Vorrang haben. Weiterhin verpflichtet sich Auftragnehmer auf Bestellung alle Maße und Leistungen anderer Firmen im Zusammenhang mit ihrer Arbeit vor Arbeitsbeginn auf der Baustelle gewissenhaft zu kontrollieren, um eine ordnungsgemäße Ausführung zu gewährleisten.

Abweichungen von dargestellten Inhalten oder schriftlichen Vereinbarungen sind mit dem Planer sowie der Bauabfuhr vor Bauabfuhr umgehend schriftlich mitzuteilen und abzustimmen.

Dieser Plan ist vom Ausführer mit den Plänen des Statikers und denen der Sonderplaner (DKS, Elektro, Brandschutz, usw.) auf Übereinstimmung und Vollständigkeit zu überprüfen. Unerwartete Mängel und Unklarheiten sind dem Planverfasser sofort schriftlich mitzuteilen und abzuklären!

Naturmaße sind zu nehmen und die Köten zu prüfen!

BESTÄTIGUNG NACH Öö BauO 209 Abs 1 Z4
 DER ÖÖ BAUVORBEREITUNGSGESAMTHEIT: DAß DAS IN DIESEM PLAN DARGESTELLTE BAUVORHABEN MIT DEN BESTIMMUNGEN DES § 17 Oö BauO idgF 2013 ÜBEREINSTIMMT!

Flächen			
Grundstück:	8.200,00 m ²	Nutzflächen:	3.339,14 m ²
Bebaut:	3.787,22 m ²	Betriebsstätte:	85,30 m ²
Grün:	830,50 m ²	Lager:	70,40 m ²
Sickermlinden:	475,76 m ²	Sonstige:	446,85 m ²
Asphalt:	3.581,58 m ²	Garagen:	3.944,69 m ²
		Gesamt:	

±0,00 ± 333,05m ü.A.

EINREICHPLAN

Business Park Buchkirchen

Neubau Betriebsanlage (Lager-, Einstell- und Produktionshallen)
 auf dem Grundstück 1344/10, EZ 662, KG 51202 Buchkirchen

BAUWERBER:
 FE Business Parks GmbH
 Lothringenstraße 18
 A- 4501 Neuhofen an der Krems
 Telefon: +43 (0) 677 617 04 829

PLANVERFASSER:
 FE Business Parks GmbH
 Lothringenstraße 18
 A- 4501 Neuhofen an der Krems
 Telefon: +43 (0) 677 617 04 829

GRUNDEIGENTÜMER:
 FE Business Parks GmbH
 Lothringenstraße 18
 A- 4501 Neuhofen an der Krems
 Telefon: +43 (0) 677 617 04 829

BAUFÜHRER:
 FE Business Parks GmbH
 Lothringenstraße 18
 A- 4501 Neuhofen an der Krems
 Telefon: +43 (0) 677 617 04 829

BEHÖRDE:
 Marktgemeindeamt Buchkirchen
 Hauptstraße 11
 4611 Buchkirchen
 Telefon: +43 (0) 7242 / 28 005 - 0

PLANINHALT: Schnitte: A-A, B-B und C-C
 Lageplan

PLANNR.: EP 47-04 **PROJEKT:** 47/22
MASSTAB: 1:100 bzw. 1:500 **DATUM:** 15.04.2024