

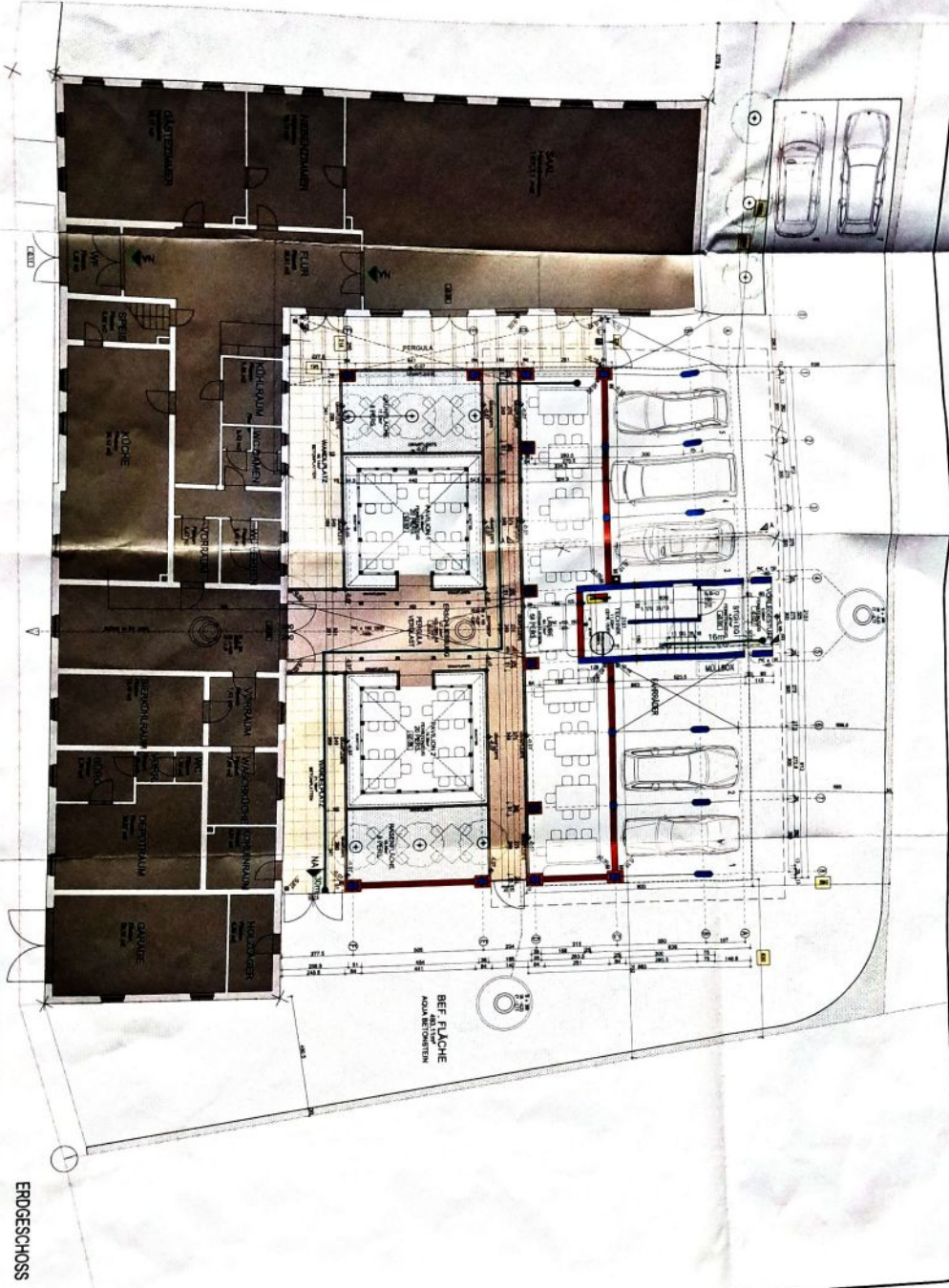

OBERGESCHOSS

- LEGENDE:**
- ABBRUCH
 - ZIEGEL
 - STANBLETON
 - BETON
 - STAHLGLAS
 - STAHLKONSTRUKTION
 - GIPSKARTON
 - HOLZ
 - ISOPANIEEL
 - BESTAND
 - BRANDABSCHNITT
 - RAUCHABSCHNITT / SCHÜRZE
- EI 30
 - EI 90
 - EI 30
 - EI 90



ERDGESCHOSS

EINREICHPLAN

BAUVORHABEN: Brauhaus Fortuna Restorante
Neuerichtung Wohngebäude, Revitalisierung Gastgarten

A B C D E F G H I J K L M N O P

PARTE: GST.NR.0411_026 EZ 7163 KG 40005 Braunau am Inn

BAUHERR: Saad Chalic
Ebenstrasse 28
4600 Wals
Gebäude von EURE 7.80
ist zu errichten

CEVIC SENZ

GRUNDGENTUMER: Saad Chalic
Ebenstrasse 28
4600 Wals

PLANVERFASSER & BAUFÜHRER:

Bauherr/Architekt: STEPHAN KRÄSTL
A-4651 STADL-PAURA
T. +43 376 107245738108

*Die baulastfreie Astrikkula
wird restauriert
i. u. G.D.*

PROJEKT: Brauhaus Fortuna Restorante
Neuerichtung Wohngebäude, Revitalisierung Gastgarten
EINREICHPLAN
ERDGESCHOSS, OBERGESCHOSS

1:100

11.07.2014 11.07.2014 11.07.2014

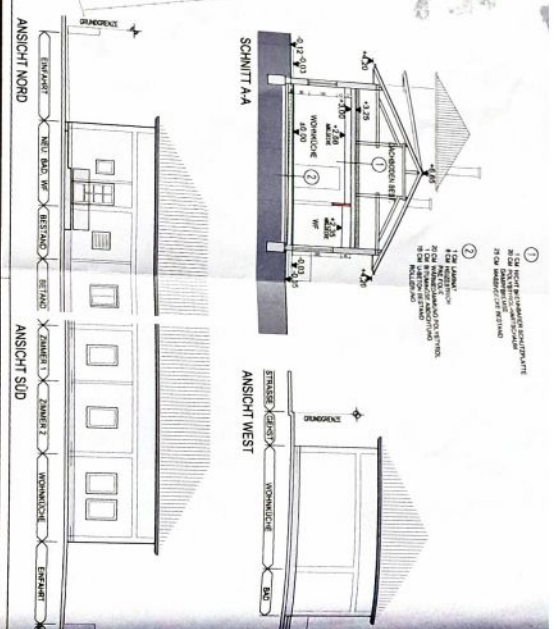
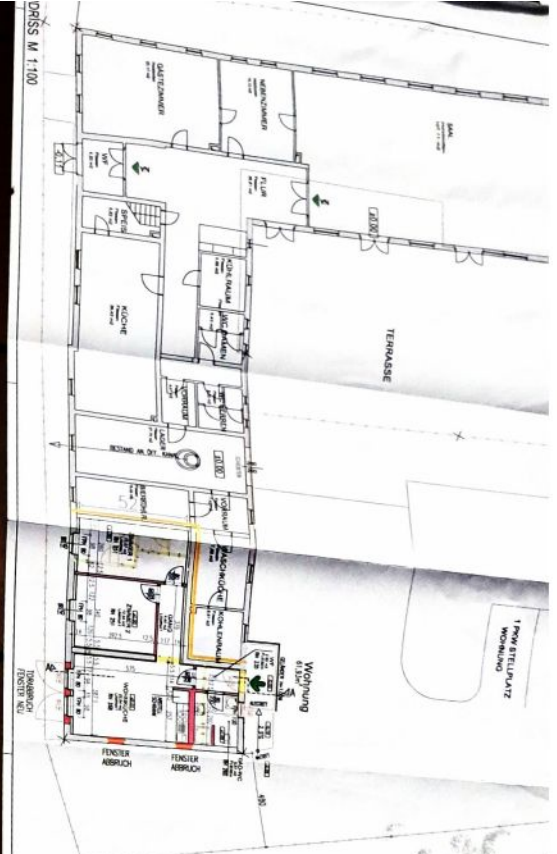

EINREICHPLAN

BAUVERFAHREN: ERBAU KLEINWOHNUNG IN BESTANDSGEBÄUDE

BAUHER NAME: _____ ADRESSE: _____ PLZ/STADT: _____	PROJEKTLEITER NAME: _____ ADRESSE: _____ PLZ/STADT: _____	BAUVERFAHREN NAME: _____ ADRESSE: _____ PLZ/STADT: _____	VERGÄHR NAME: _____ ADRESSE: _____ PLZ/STADT: _____
--	---	--	---

BRUNNEN
 NAME: _____
 ADRESSE: _____
 PLZ/STADT: _____

VERGÄHR
 NAME: _____
 ADRESSE: _____
 PLZ/STADT: _____

BRUNNEN
 NAME: _____
 ADRESSE: _____
 PLZ/STADT: _____

VERGÄHR
 NAME: _____
 ADRESSE: _____
 PLZ/STADT: _____

BRUNNEN **VERGÄHR** **BRUNNEN** **VERGÄHR**

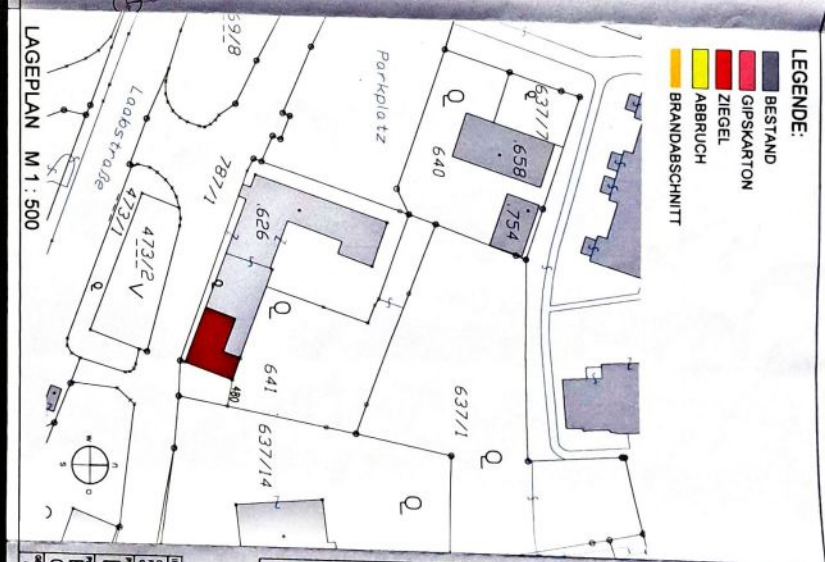
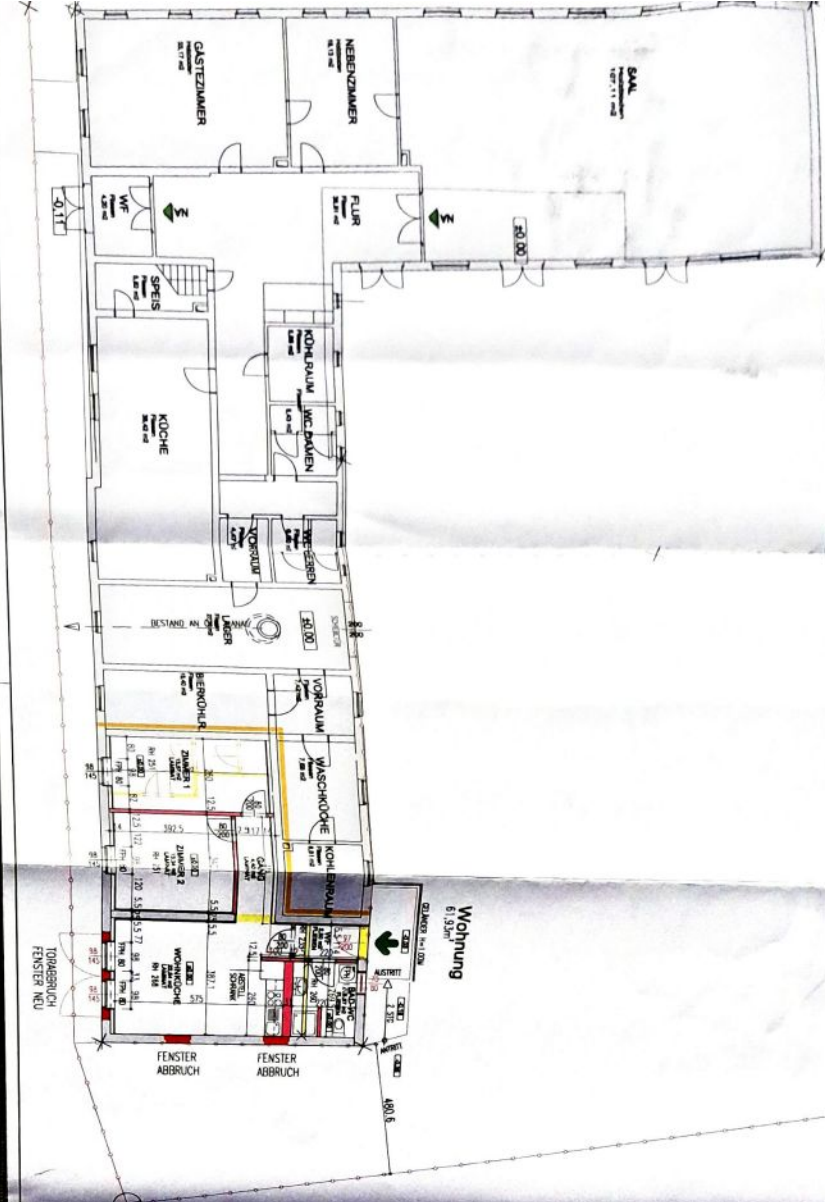

- LEGENDE:**
- BESTAND
 - GIPSKARTON
 - ZIEGEL
 - ABBRUCH
 - BRANDABSCHNITT

EINREICHPLAN

BAUVORLAGE: EINBAU KLEINWOHNUNG IN BESTANDSGEBÄUDE

NAME: A B C D E F G H I J K L M N O P

OST NR. 408 641 62 795 NO. 4005 BRUNNEN/AMMEN

BAUHER:
Sied Cantic
Eberhardstraße 28
4000 Vaih

GRUNDGEGENTÜMER:
Sied Cantic
Eberhardstraße 28
4000 Vaih

PLANNERSFASSEN:
WP architekten
und zt gmbh
Hofstraße 10
4000 Vaih
N. A. 11008

BEHÖRDE:

PROJEKT: BAUDE	STATUS: GRUNDRISS LAGEPLAN	PROJEKTANT: WP architekten und zt gmbh	PROJEKTLEITER: N. A. 11008
PROJEKT: BAUDE	STATUS: GRUNDRISS LAGEPLAN	PROJEKTANT: WP architekten und zt gmbh	PROJEKTLEITER: N. A. 11008
PROJEKT: BAUDE	STATUS: GRUNDRISS LAGEPLAN	PROJEKTANT: WP architekten und zt gmbh	PROJEKTLEITER: N. A. 11008
PROJEKT: BAUDE	STATUS: GRUNDRISS LAGEPLAN	PROJEKTANT: WP architekten und zt gmbh	PROJEKTLEITER: N. A. 11008
PROJEKT: BAUDE	STATUS: GRUNDRISS LAGEPLAN	PROJEKTANT: WP architekten und zt gmbh	PROJEKTLEITER: N. A. 11008
PROJEKT: BAUDE	STATUS: GRUNDRISS LAGEPLAN	PROJEKTANT: WP architekten und zt gmbh	PROJEKTLEITER: N. A. 11008
PROJEKT: BAUDE	STATUS: GRUNDRISS LAGEPLAN	PROJEKTANT: WP architekten und zt gmbh	PROJEKTLEITER: N. A. 11008
PROJEKT: BAUDE	STATUS: GRUNDRISS LAGEPLAN	PROJEKTANT: WP architekten und zt gmbh	PROJEKTLEITER: N. A. 11008
PROJEKT: BAUDE	STATUS: GRUNDRISS LAGEPLAN	PROJEKTANT: WP architekten und zt gmbh	PROJEKTLEITER: N. A. 11008
PROJEKT: BAUDE	STATUS: GRUNDRISS LAGEPLAN	PROJEKTANT: WP architekten und zt gmbh	PROJEKTLEITER: N. A. 11008

WP architekten und zt gmbh
Hofstraße 10
4000 Vaih
N. A. 11008

WP architekten und zt gmbh
Hofstraße 10
4000 Vaih
N. A. 11008

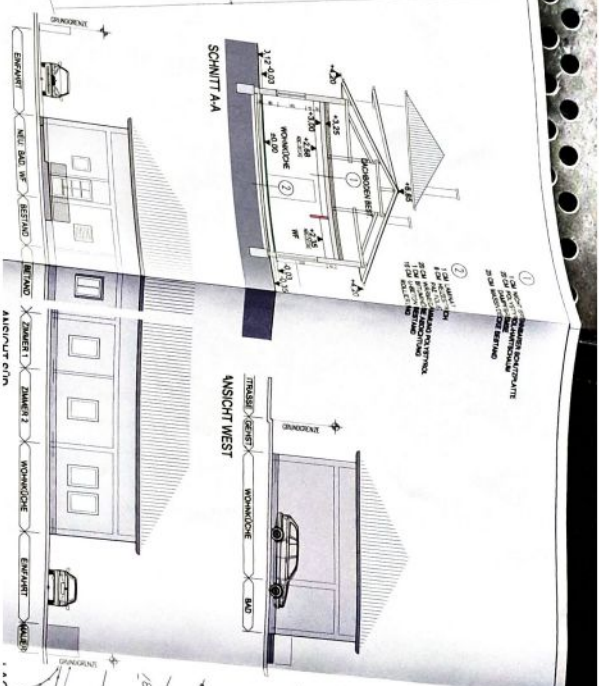
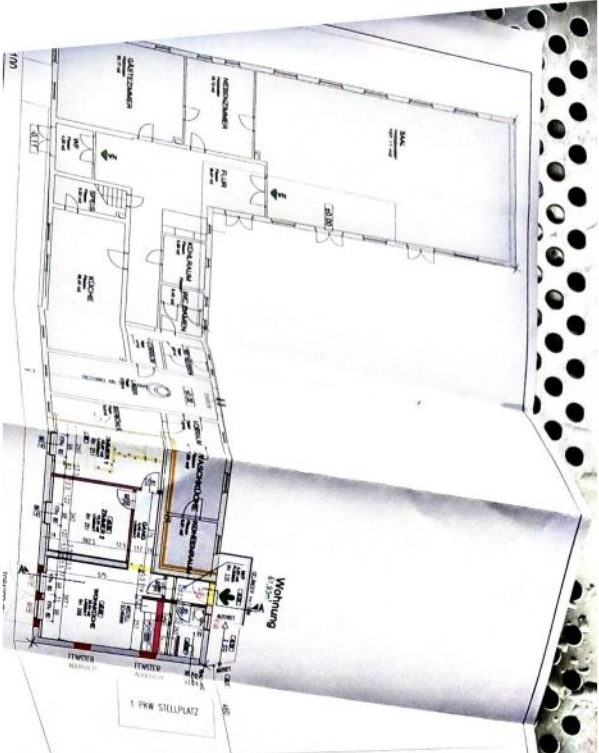

LEGENDE:

- BRANDABSCHNITT
- BESTAND
- GIPS/KALKTON
- ZIEGEL
- BETON
- ABBRUCH

EINREICHPLAN

BAUVERFAHREN - EINBAU KLEINWOHNING IN BESTANDSGEBÄUDE

<p>BAUVERFAHREN Einbau einer Kleinvohnung mit 4000 Wohnfläche</p> <p>GRUNDGEGENTUMER Einbau einer Kleinvohnung mit 4000 Wohnfläche</p>	<p>PLANNUMMER 1.01/1 N. Dr. K. R.</p> <p>BEZIRK</p>
--	---

PROJEKTLEITER Herr Dr. K. R.	VERLEGER Herr Dr. K. R.	VERLEGER Herr Dr. K. R.
--	-----------------------------------	-----------------------------------

PROJEKTLEITER Herr Dr. K. R.	VERLEGER Herr Dr. K. R.	VERLEGER Herr Dr. K. R.
--	-----------------------------------	-----------------------------------

1:500 (Grundriss), 1:200 (Ansichten, Schnitt AA), 1:100 (Ansichten, Schnitt AA), 1:50 (Schnitt AA)

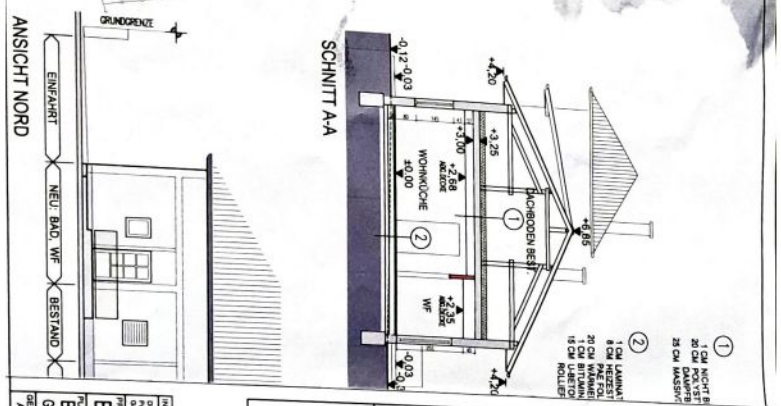
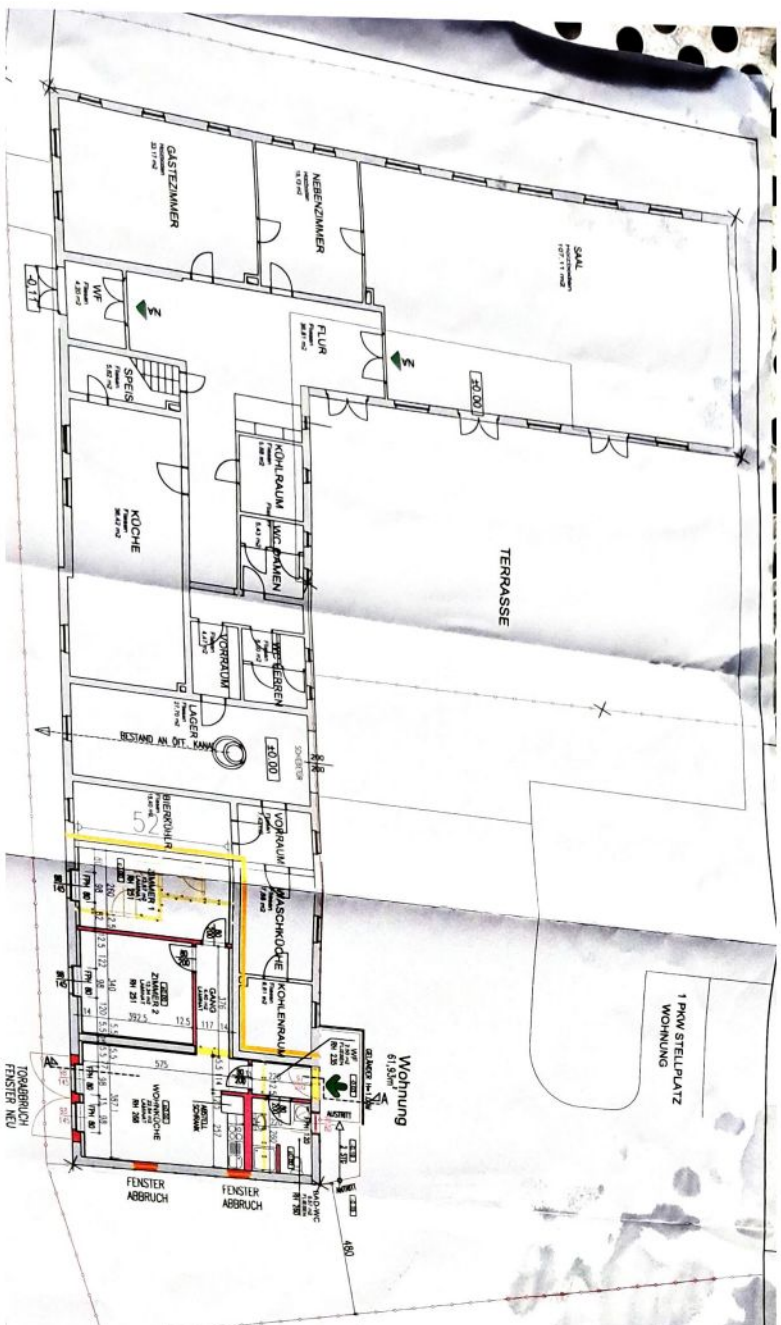

EINREICHPLAN							
BAUVRAGEN: EINBAU KLEINWOHNUNG IN BESTANDSGEBÄUDE							
<table border="0" style="width: 100%;"> <tr> <td style="width: 25%;"> BAUHERR: Stadt CaMie 28 4800 WAH Gebühr von EUR 7,30 ist zu entrichten </td> <td style="width: 25%;"> GRUNDEGENTUMER: Stadt CaMie 28 4800 WAH </td> <td style="width: 25%;"> BEHÖRDE: Magistrat 1.1.1.1 11.1.1.1 11.1.1.1 </td> <td style="width: 25%;"> PLANVERFASSTER: WP BIRCH 1.1.1.1 1.1.1.1 1.1.1.1 1.1.1.1 </td> </tr> </table>				BAUHERR: Stadt CaMie 28 4800 WAH Gebühr von EUR 7,30 ist zu entrichten	GRUNDEGENTUMER: Stadt CaMie 28 4800 WAH	BEHÖRDE: Magistrat 1.1.1.1 11.1.1.1 11.1.1.1	PLANVERFASSTER: WP BIRCH 1.1.1.1 1.1.1.1 1.1.1.1 1.1.1.1
BAUHERR: Stadt CaMie 28 4800 WAH Gebühr von EUR 7,30 ist zu entrichten	GRUNDEGENTUMER: Stadt CaMie 28 4800 WAH	BEHÖRDE: Magistrat 1.1.1.1 11.1.1.1 11.1.1.1	PLANVERFASSTER: WP BIRCH 1.1.1.1 1.1.1.1 1.1.1.1 1.1.1.1				
<table border="0" style="width: 100%;"> <tr> <td style="width: 25%;"> BAUFÜHRER: WP BIRCH 1.1.1.1 1.1.1.1 1.1.1.1 1.1.1.1 </td> <td style="width: 25%;"> 1.1.1.1 1.1.1.1 1.1.1.1 1.1.1.1 </td> <td style="width: 25%;"> 1.1.1.1 1.1.1.1 1.1.1.1 1.1.1.1 </td> <td style="width: 25%;"> 1.1.1.1 1.1.1.1 1.1.1.1 1.1.1.1 </td> </tr> </table>				BAUFÜHRER: WP BIRCH 1.1.1.1 1.1.1.1 1.1.1.1 1.1.1.1	1.1.1.1 1.1.1.1 1.1.1.1 1.1.1.1	1.1.1.1 1.1.1.1 1.1.1.1 1.1.1.1	1.1.1.1 1.1.1.1 1.1.1.1 1.1.1.1
BAUFÜHRER: WP BIRCH 1.1.1.1 1.1.1.1 1.1.1.1 1.1.1.1	1.1.1.1 1.1.1.1 1.1.1.1 1.1.1.1	1.1.1.1 1.1.1.1 1.1.1.1 1.1.1.1	1.1.1.1 1.1.1.1 1.1.1.1 1.1.1.1				
<table border="0" style="width: 100%;"> <tr> <td style="width: 25%;"> 1.1.1.1 1.1.1.1 1.1.1.1 1.1.1.1 </td> <td style="width: 25%;"> 1.1.1.1 1.1.1.1 1.1.1.1 1.1.1.1 </td> <td style="width: 25%;"> 1.1.1.1 1.1.1.1 1.1.1.1 1.1.1.1 </td> <td style="width: 25%;"> 1.1.1.1 1.1.1.1 1.1.1.1 1.1.1.1 </td> </tr> </table>				1.1.1.1 1.1.1.1 1.1.1.1 1.1.1.1	1.1.1.1 1.1.1.1 1.1.1.1 1.1.1.1	1.1.1.1 1.1.1.1 1.1.1.1 1.1.1.1	1.1.1.1 1.1.1.1 1.1.1.1 1.1.1.1
1.1.1.1 1.1.1.1 1.1.1.1 1.1.1.1	1.1.1.1 1.1.1.1 1.1.1.1 1.1.1.1	1.1.1.1 1.1.1.1 1.1.1.1 1.1.1.1	1.1.1.1 1.1.1.1 1.1.1.1 1.1.1.1				
<table border="0" style="width: 100%;"> <tr> <td style="width: 25%;"> 1.1.1.1 1.1.1.1 1.1.1.1 1.1.1.1 </td> <td style="width: 25%;"> 1.1.1.1 1.1.1.1 1.1.1.1 1.1.1.1 </td> <td style="width: 25%;"> 1.1.1.1 1.1.1.1 1.1.1.1 1.1.1.1 </td> <td style="width: 25%;"> 1.1.1.1 1.1.1.1 1.1.1.1 1.1.1.1 </td> </tr> </table>				1.1.1.1 1.1.1.1 1.1.1.1 1.1.1.1	1.1.1.1 1.1.1.1 1.1.1.1 1.1.1.1	1.1.1.1 1.1.1.1 1.1.1.1 1.1.1.1	1.1.1.1 1.1.1.1 1.1.1.1 1.1.1.1
1.1.1.1 1.1.1.1 1.1.1.1 1.1.1.1	1.1.1.1 1.1.1.1 1.1.1.1 1.1.1.1	1.1.1.1 1.1.1.1 1.1.1.1 1.1.1.1	1.1.1.1 1.1.1.1 1.1.1.1 1.1.1.1				