



DI Harald SCHUMANN

Staatl. bef. und beeideter Ingenieurkonsulent für Vermessungswesen

Kaiser-Josef-Platz 52 A-4600 WELS

Bef. m. Bescheid d. MD. F. W. u. A. 91.514/655-I/3/02

Tel. 07242/47078-0 office@vermessungen.at

Geschäftszahl:

Katastralgemeinde:

Vermessungsamt:

Gerichtsbezirk:

Planverfasser:



Die Beurkundungssignatur bezieht sich auf das gesamte Dokument

Vermessungsdatum:

Dokumentenart:

Plandatum:

STP-Version:



DI HARALD SCHUMANN

Staatl. bef. und beeideter Ingenieurkonsulent
für Vermessungswesen - Zivilgeometer

Kaiser-Josef-Platz 52 A-4600 WELS
Tel.: 07242/47078-0 Fax -22

office@vermessungen.at

Bef. m. Bescheid d. BM. f. W. u. A. 91.514/655-I/3/02

PLANURKUNDE - GZ 11930A/26

Gerichtsbezirk Wels

KG-Name Pernau

KG-Nr. 51224

Katastermappe und Naturaufnahme 1 : 1000

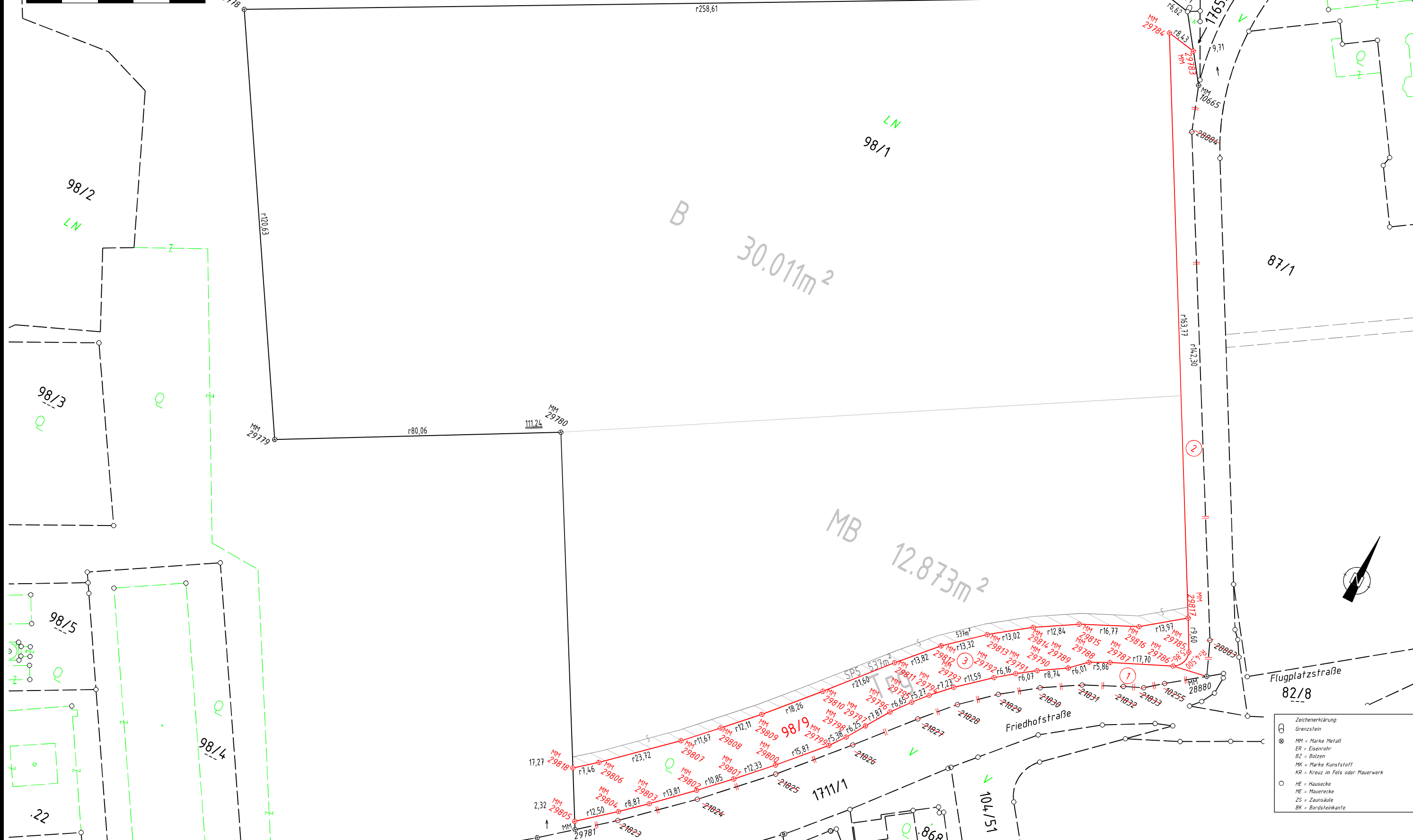
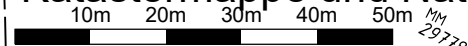

Zeichenerklärung

	Grenzstein
	MM = Marke Metall
	ER = Eisenrohr
	BZ = Bolzen
	MK = Marke Kunststoff
	KR = Kreuz im Fels oder Mauerwerk
	HE = Hausecke
	ME = Mauerecke
	ZS = Zäunspüle
	BK = Bordsteinkante