BUSINESS PARKS
fe-businessparks.at

Mag. Leinweber & Partner
IMMOBILIENTREUHAND GMBH

Business Park Ansfelden

Gewerbe-/ Büro-/ Lagerflächen zwischen 50 – 308 m² zu vermieten

im Grünwallpark Ansfelden



Objekttyp
Gewerbehallen & Büros

Hallengrößen
ca. 50 – 308 m²

Bezug
September 2026

Energieausweis
in Erstellung

Zentrale
Eggarter Straße 36
A-4845 Rutzenmoos

Büro
Seestraße 8
A-4844 Regau

Kontakt
Tel: +43 / 7672 / 25577
office@immobilientreuhand.info
www.immobilientreuhand.info

Bankverbindung
Volksbank Oberösterreich
IBAN: AT10 4480 0105 0329 0000
BIC: VBWEAT2WXXX

Firmenbuchnummer
FN 473295 y
UID Nr.
ATU72333879

BUSINESS PARKS
fe-businessparks.at

Mag. Leinweber & Partner
IMMOBILIENTREUHAND GMBH

Build your own business

FE Business Parks GmbH ist ein exklusiver Anbieter am österreichischen Markt, der kleinstrukturierte Betriebshallenobjekte systematisch und flächendeckend mit dem Fokus auf Funktionalität und Leistbarkeit unter dem Dach der Eigenmarke anbietet.

Folgende Highlights erwarten Sie:

- Gewerbeflächen mit 6,5 Meter Höhe
- Schaffung zusätzlicher Flächen durch Einbau von Zwischenebenen möglich
- massive und energiesparende Bauweise
- schlüsselfertig inklusive Haustechnik
- Jedes Top mit Wasseranschluss, Waschbecken, Stromanschluss und Steckdosen (Kraft- und Lichtstrom)
- Stromanschluss 4 kW, Erhöhung auf Anfrage möglich
- Heizung mittels Nahwärme und Heizlüftern
- für annähernd alle Branchen mit betrieblicher Nutzung möglich *****
- Erfüllung grundlegender bau- und gewerberechtlicher Anforderungen
- Fokus auf Funktionalität und Leistbarkeit
- allgemeine Sanitärbereiche (Damen, Herren und Behinderten WC)
- Autobahnnähe
- Büroflächenausbau möglich, Mietpreis nach Vereinbarung

Mietpreise:

Halle:	**ab € 10,00 / m²**
Stellplatz:	**€ 30,00 / pro Stellplatz**

exklusive:

- 20% USt.
- Betriebskosten

*** Wir weisen darauf hin, dass auf Grund der Widmung MB an gewissen Branchen nicht vermietet werden kann. Vgl. § 21 Abs. 2a Oö. ROG 1994**

Zentrale
Eggarter Straße 36
A-4845 Rutzenmoos

Büro
Seestraße 8
A-4844 Regau

Kontakt
Tel: +43 / 7672 / 25577
office@immobilientreuhand.info
www.immobilientreuhand.info

Bankverbindung
Volksbank Oberösterreich
IBAN: AT10 4480 0105 0329 0000
BIC: VBWEAT2WXXX

Firmenbuchnummer
FN 473295 y
UID Nr.
ATU72333879

Visualisierungen





Zentrale
Eggarter Straße 36
A-4845 Rutzenmoos

Büro
Seestraße 8
A-4844 Regau

Kontakt
Tel: +43 / 7672 / 25577
office@immobilientreuhand.info
www.immobilientreuhand.info

Bankverbindung
Volksbank Oberösterreich
IBAN: AT10 4480 0105 0329 0000
BIC: VBWEAT2WXXX

Firmenbuchnummer
FN 473295 y
UID Nr.
ATU72333879

Baufortschritt





Zentrale
Eggarter Straße 36
A-4845 Rutzenmoos

Büro
Seestraße 8
A-4844 Regau

Kontakt
Tel: +43 / 7672 / 25577
office@immobilientreuhand.info
www.immobilientreuhand.info

Bankverbindung
Volksbank Oberösterreich
IBAN: AT10 4480 0105 0329 0000
BIC: VBWEAT2WXXX

Firmenbuchnummer
FN 473295 y
UID Nr.
ATU72333879

Lageplan

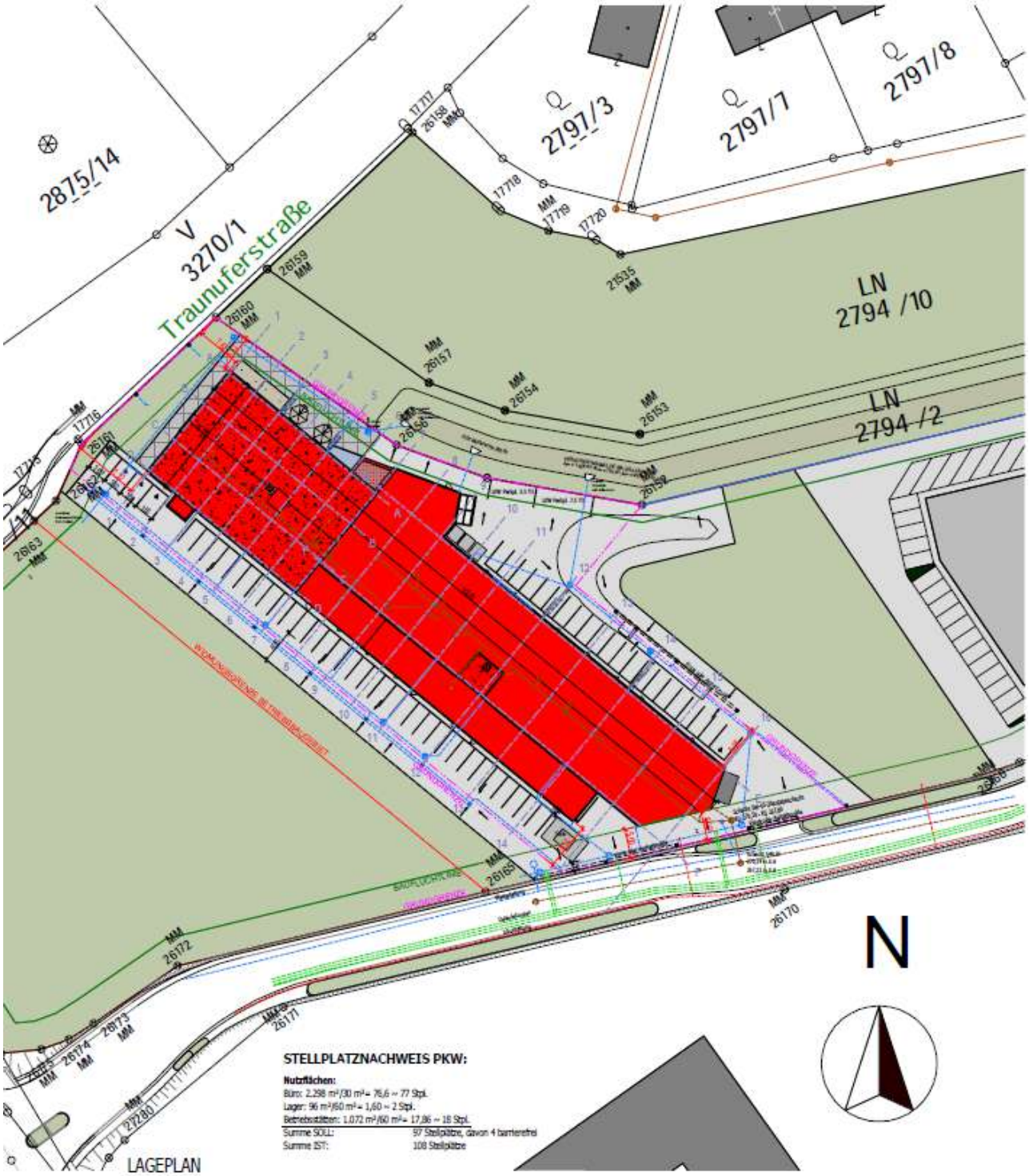
2875/14
V
3270/1
Traunuferstraße
2797/3
2797/7
2797/8
LN
2794 /10
LN
2794 /2
N
STELLPLATZNACHWEIS PKW:
Nutzflächen:
Büro: 2.298 m²/30 m² = 76,6 ~ 77 Stpl.
Lager: 96 m²/60 m² = 1,60 ~ 2 Stpl.
Betriebsräume: 1.072 m²/60 m² = 17,86 ~ 18 Stpl.
Summe SOLL: 97 Stellplätze, davon 4 barrierefrei
Summe IST: 108 Stellplätze
LAGEPLAN

Grundrissplan Erdgeschoss

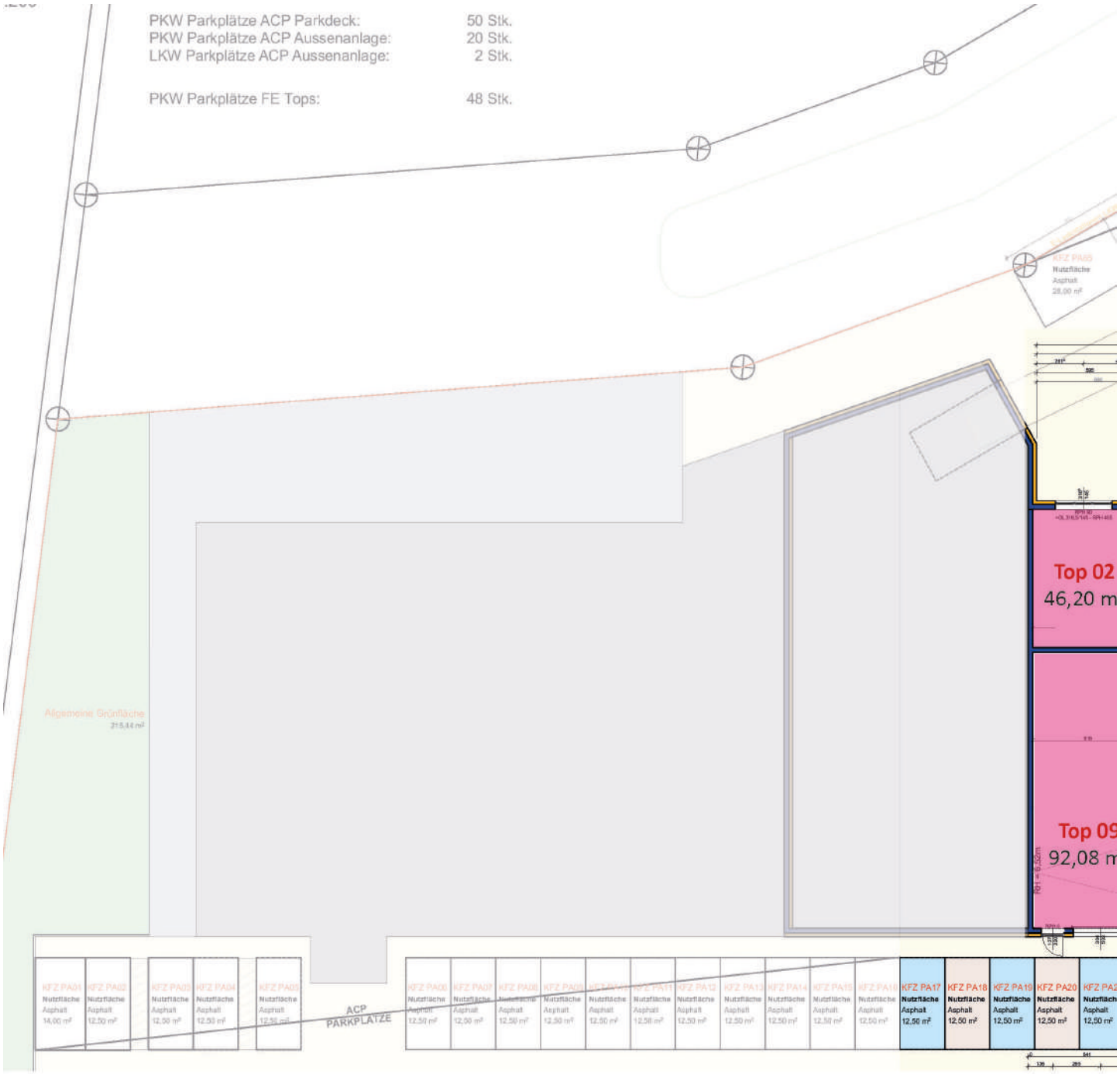

Legende:

Objekt zum Mieten

Zentrale
Eggarter Straße 36
A-4845 Rutzenmoos

Büro
Seestraße 8
A-4844 Regau

Kontakt
Tel: +43 / 7672 / 25577
office@immobilientreuhand.info
www.immobilientreuhand.info

Bankverbindung
Volksbank Oberösterreich
IBAN: AT10 4480 0105 0329 0000
BIC: VBWEAT2WXXX

Firmenbuchnummer
FN 473295 y
UID Nr.
ATU72333879



Stand: 27.11.26

Zentrale
Eggarter Straße 36
A-4845 Rutzenmoos

Büro
Seestraße 8
A-4844 Regau

Kontakt
Tel: +43 / 7672 / 25577
office@immobilientreuhand.info
www.immobilientreuhand.info

Bankverbindung
Volksbank Oberösterreich
IBAN: AT10 4480 0105 0329 0000
BIC: VBWEAT2WXXX

Firmenbuchnummer
FN 473295 y
UID Nr.
ATU72333879

Grundrissplan Obergeschoss

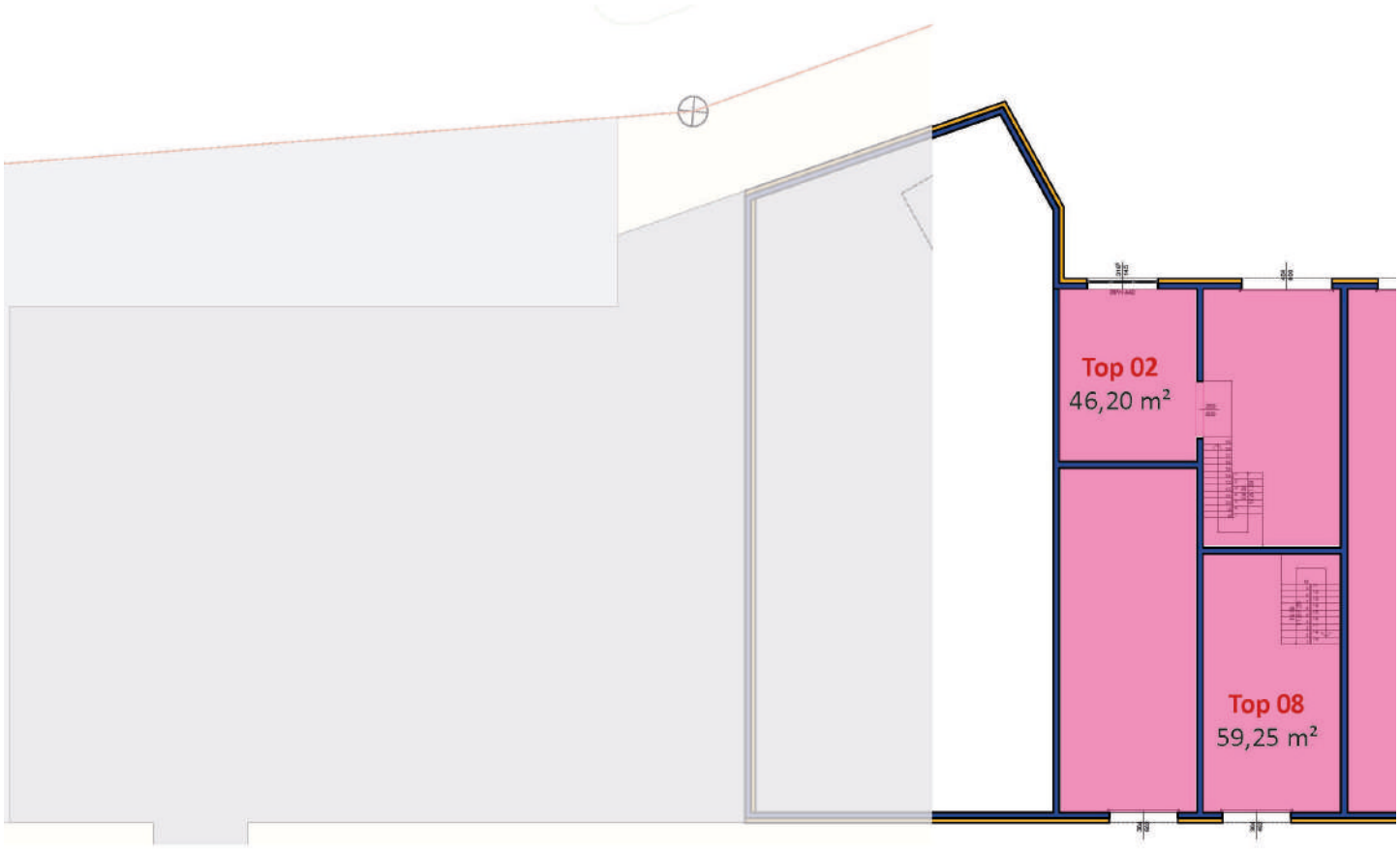

Legende:

Objekt zum Mieten

Zentrale
Eggarter Straße 36
A-4845 Rutzenmoos

Büro
Seestraße 8
A-4844 Regau

Kontakt
Tel: +43 / 7672 / 25577
office@immobilientreuhand.info
www.immobilientreuhand.info

Bankverbindung
Volksbank Oberösterreich
IBAN: AT10 4480 0105 0329 0000
BIC: VBWEAT2WXXX

Firmenbuchnummer
FN 473295 y
UID Nr.
ATU72333879

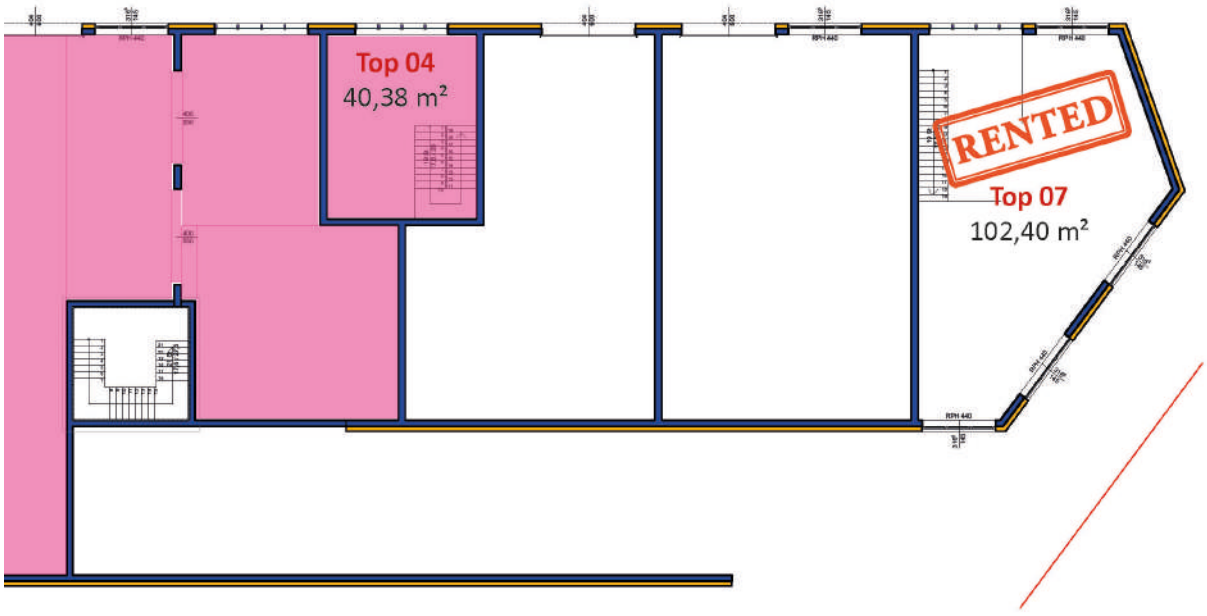

Stand: 27.11.2026

Beispielbilder Innenansicht





Zentrale
Eggarter Straße 36
A-4845 Rutzenmoos

Büro
Seestraße 8
A-4844 Regau

Kontakt
Tel: +43 / 7672 / 25577
office@immobilientreuhand.info
www.immobilientreuhand.info

Bankverbindung
Volksbank Oberösterreich
IBAN: AT10 4480 0105 0329 0000
BIC: VBWEAT2WXXX

Firmenbuchnummer
FN 473295 y
UID Nr.
ATU72333879

Beispielbilder Innenansicht





Zentrale
Eggarter Straße 36
A-4845 Rutzenmoos

Büro
Seestraße 8
A-4844 Regau

Kontakt
Tel: +43 / 7672 / 25577
office@immobilientreuhand.info
www.immobilientreuhand.info

Bankverbindung
Volksbank Oberösterreich
IBAN: AT10 4480 0105 0329 0000
BIC: VBWEAT2WXXX

Firmenbuchnummer
FN 473295 y
UID Nr.
ATU72333879

Betriebshalle mit mobiler Zwischenebene im FE Business Park Wolfern

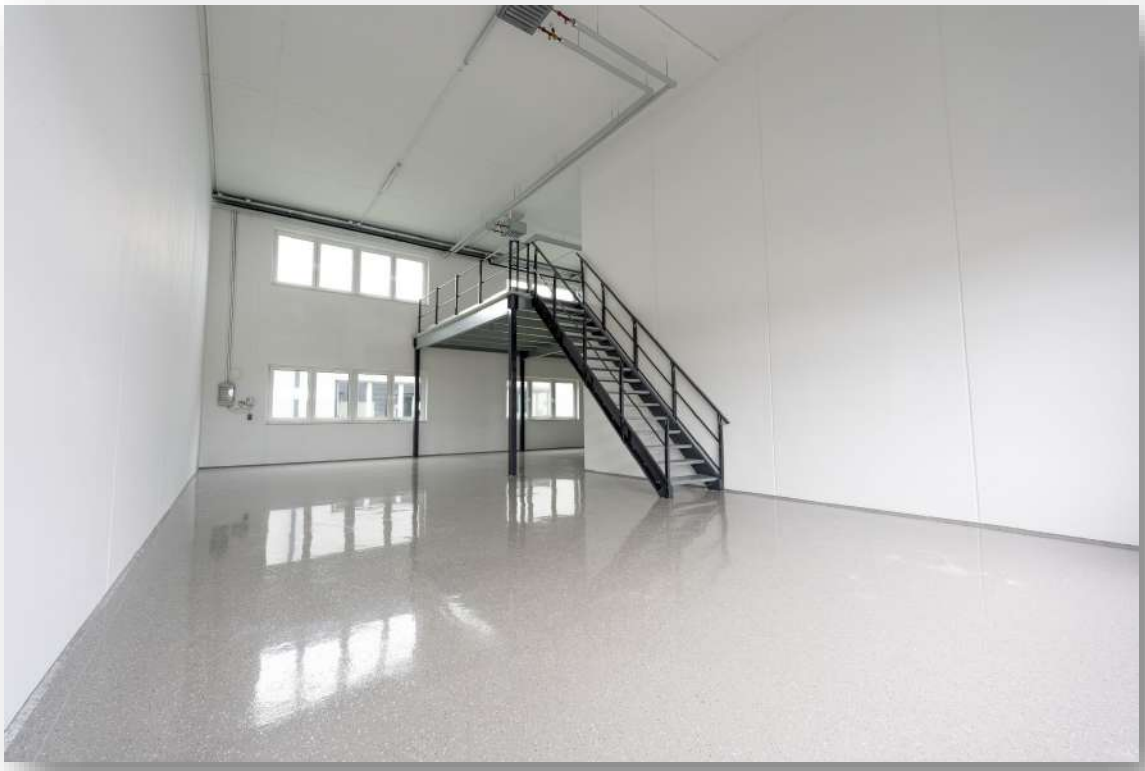

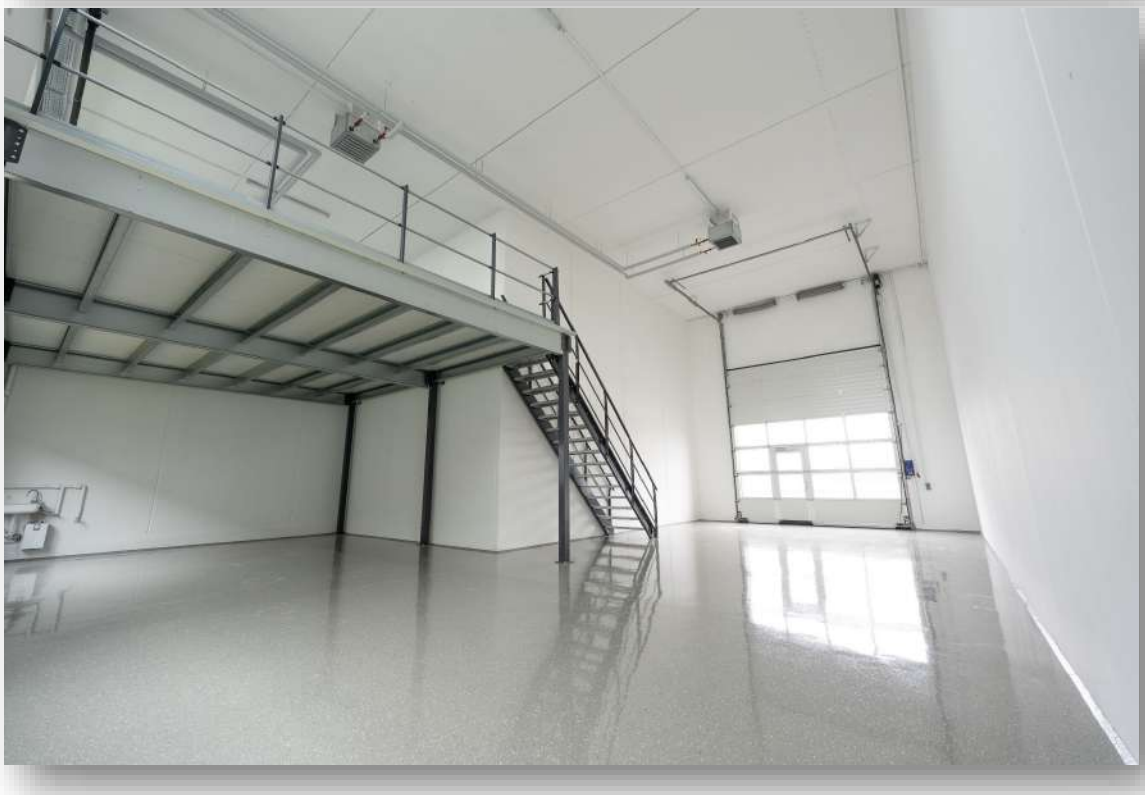

Zentrale
Eggarter Straße 36
A-4845 Rutzenmoos

Büro
Seestraße 8
A-4844 Regau

Kontakt
Tel: +43 / 7672 / 25577
office@immobilientreuhand.info
www.immobilientreuhand.info

Bankverbindung
Volksbank Oberösterreich
IBAN: AT10 4480 0105 0329 0000
BIC: VBWEAT2WXXX

Firmenbuchnummer
FN 473295 y
UID Nr.
ATU72333879

Büroausbau mit Zwischengeschoss in Holzbauweise im FE Business Park Timelkam

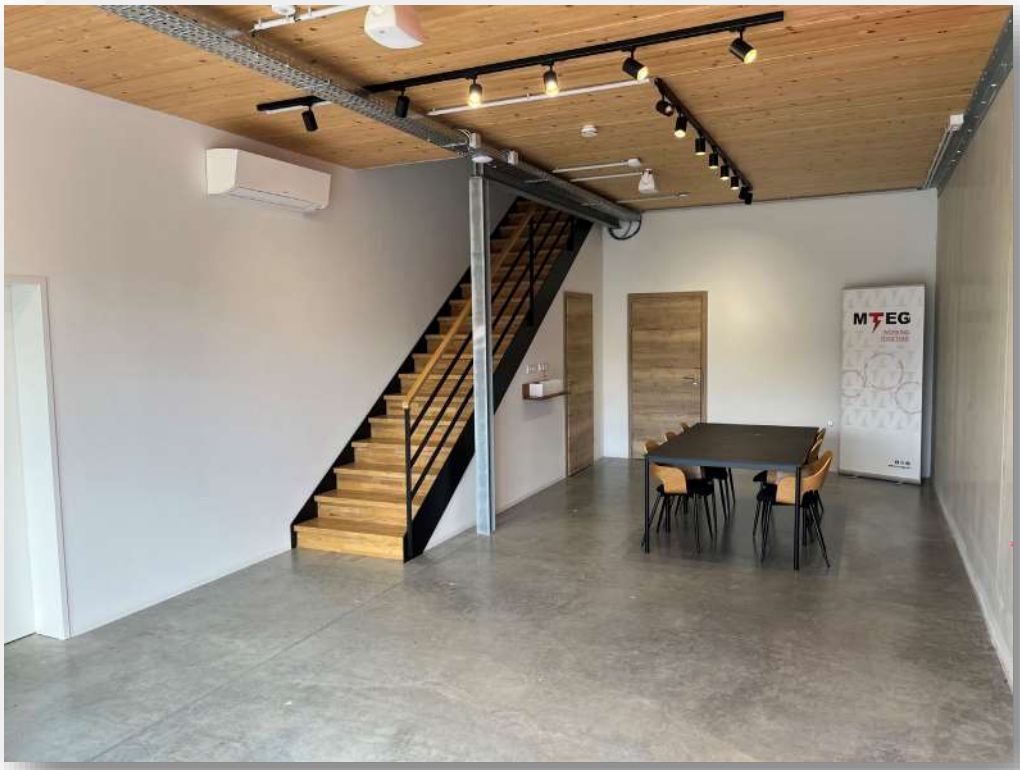



Zentrale
Eggarter Straße 36
A-4845 Rutzenmoos

Büro
Seestraße 8
A-4844 Regau

Kontakt
Tel: +43 / 7672 / 25577
office@immobilientreuhand.info
www.immobilientreuhand.info

Bankverbindung
Volksbank Oberösterreich
IBAN: AT10 4480 0105 0329 0000
BIC: VBWEAT2WXXX

Firmenbuchnummer
FN 473295 y
UID Nr.
ATU72333879

Vollflächiges Büro mit Zwischengeschoss in Massivbauweise im FE Business Park Buchkirchen





Zentrale
Eggarter Straße 36
A-4845 Rutzenmoos

Büro
Seestraße 8
A-4844 Regau

Kontakt
Tel: +43 / 7672 / 25577
office@immobilientreuhand.info
www.immobilientreuhand.info

Bankverbindung
Volksbank Oberösterreich
IBAN: AT10 4480 0105 0329 0000
BIC: VBWEAT2WXXX

Firmenbuchnummer
FN 473295 y
UID Nr.
ATU72333879

Lagerhalle innen (Regale mit 6,5 m Höhe und 3,5 m Höhe) im FE Business Park Neuhofen





Zentrale
Eggarter Straße 36
A-4845 Rutzenmoos

Büro
Seestraße 8
A-4844 Regau

Kontakt
Tel: +43 / 7672 / 25577
office@immobilientreuhand.info
www.immobilientreuhand.info

Bankverbindung
Volksbank Oberösterreich
IBAN: AT10 4480 0105 0329 0000
BIC: VBWEAT2WXXX

Firmenbuchnummer
FN 473295 y
UID Nr.
ATU72333879

Weitere Impressionen aus anderen FE Business Parks





Zentrale
Eggarter Straße 36
A-4845 Rutzenmoos

Büro
Seestraße 8
A-4844 Regau

Kontakt
Tel: +43 / 7672 / 25577
office@immobilientreuhand.info
www.immobilientreuhand.info

Bankverbindung
Volksbank Oberösterreich
IBAN: AT10 4480 0105 0329 0000
BIC: VBWEAT2WXXX

Firmenbuchnummer
FN 473295 y
UID Nr.
ATU72333879

Weitere Impressionen aus anderen FE Business Parks





Zentrale
Eggarter Straße 36
A-4845 Rutzenmoos

Büro
Seestraße 8
A-4844 Regau

Kontakt
Tel: +43 / 7672 / 25577
office@immobilientreuhand.info
www.immobilientreuhand.info

Bankverbindung
Volksbank Oberösterreich
IBAN: AT10 4480 0105 0329 0000
BIC: VBWEAT2WXXX

Firmenbuchnummer
FN 473295 y
UID Nr.
ATU72333879

Weitere Impressionen aus anderen FE Business Parks

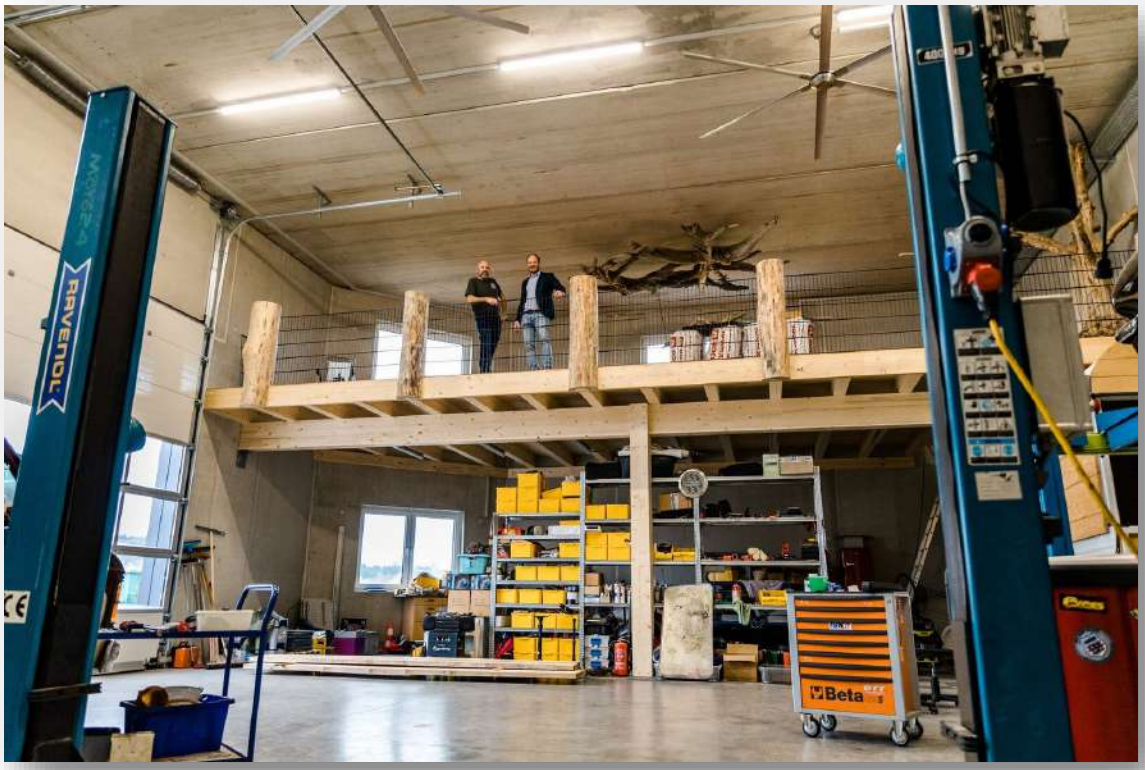

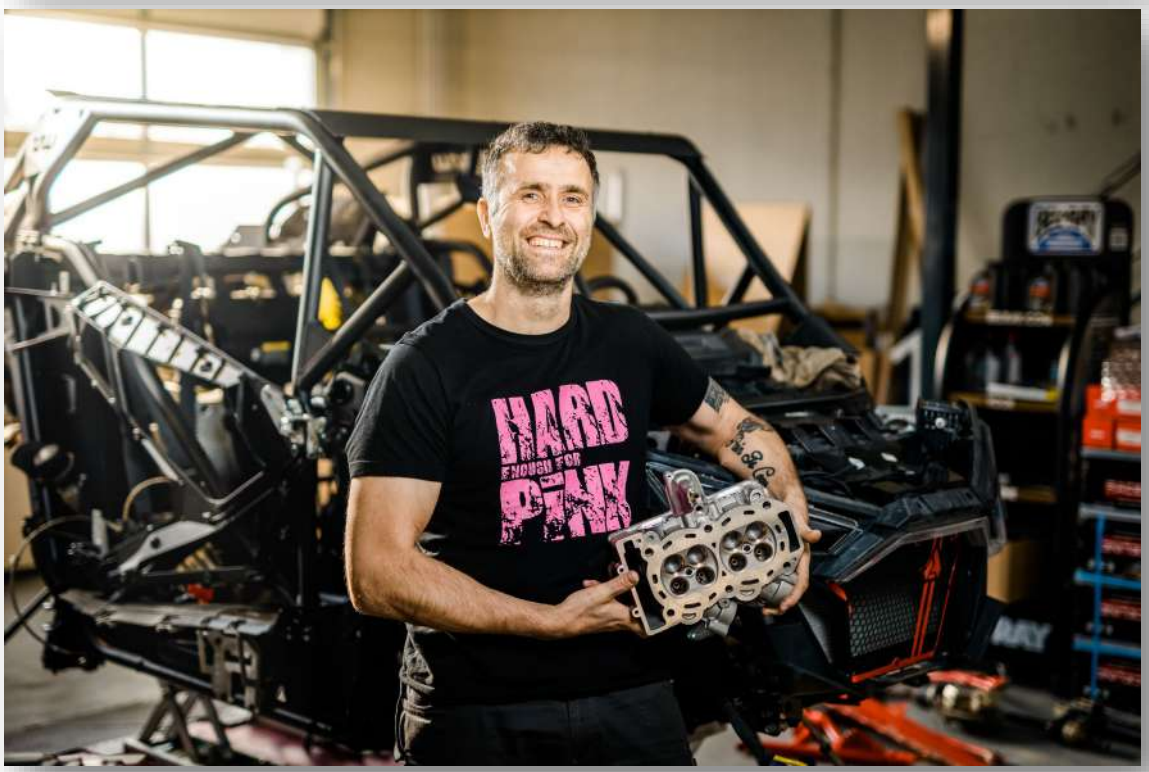

Zentrale
Eggarter Straße 36
A-4845 Rutzenmoos

Büro
Seestraße 8
A-4844 Regau

Kontakt
Tel: +43 / 7672 / 25577
office@immobilientreuhand.info
www.immobilientreuhand.info

Bankverbindung
Volksbank Oberösterreich
IBAN: AT10 4480 0105 0329 0000
BIC: VBWEAT2WXXX

Firmenbuchnummer
FN 473295 y
UID Nr.
ATU72333879

Weitere Impressionen aus anderen FE Business Parks



Zentrale
Eggarter Straße 36
A-4845 Rutzenmoos

Büro
Seestraße 8
A-4844 Regau

Kontakt
Tel: +43 / 7672 / 25577
office@immobilientreuhand.info
www.immobilientreuhand.info

Bankverbindung
Volksbank Oberösterreich
IBAN: AT10 4480 0105 0329 0000
BIC: VBWEAT2WXXX

Firmenbuchnummer
FN 473295 y
UID Nr.
ATU72333879

Photovoltaik auf den Dächern unserer FE Business Parks





Zentrale
Eggarter Straße 36
A-4845 Rutzenmoos

Büro
Seestraße 8
A-4844 Regau

Kontakt
Tel: +43 / 7672 / 25577
office@immobilientreuhand.info
www.immobilientreuhand.info

Bankverbindung
Volksbank Oberösterreich
IBAN: AT10 4480 0105 0329 0000
BIC: VBWEAT2WXXX

Firmenbuchnummer
FN 473295 y
UID Nr.
ATU72333879

Energieausweis



Zentrale
Eggarter Straße 36
A-4845 Rutzenmoos

Büro
Seestraße 8
A-4844 Regau

Kontakt
Tel: +43 / 7672 / 25577
office@immobilientreuhand.info
www.immobilientreuhand.info

Bankverbindung
Volksbank Oberösterreich
IBAN: AT10 4480 0105 0329 0000
BIC: VBWEAT2WXXX

Firmenbuchnummer
FN 473295 y
UID Nr.
ATU72333879

Kataster



Flächenwidmung

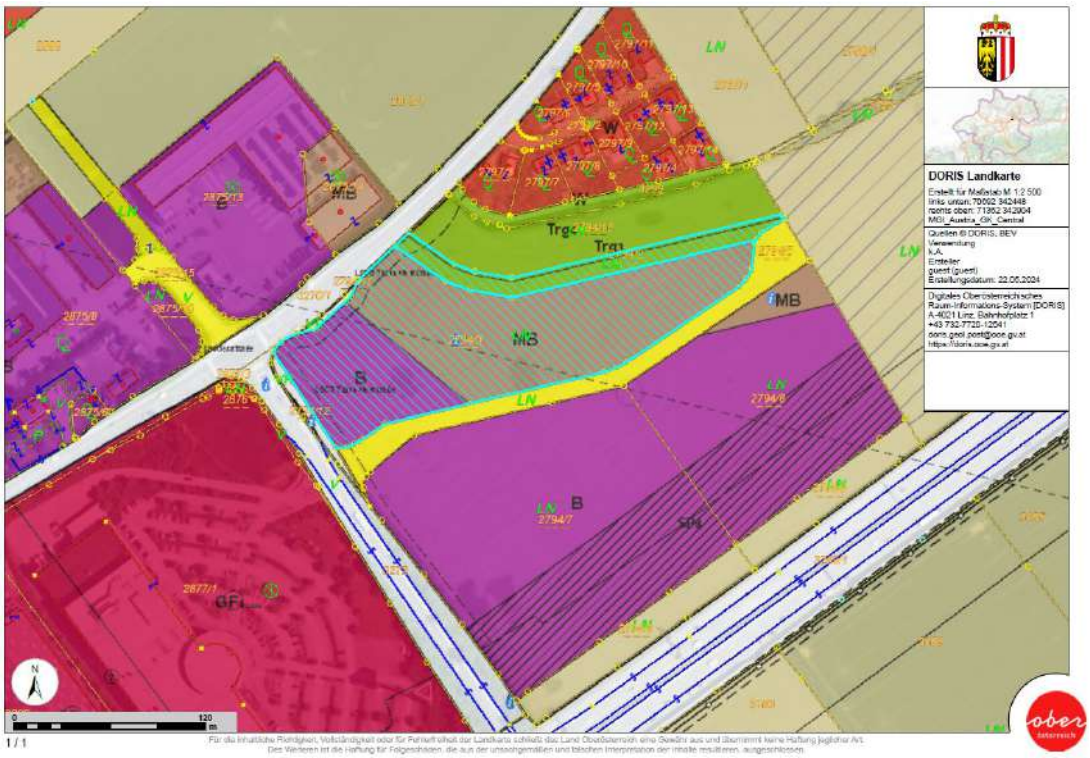

Wir weisen daraufhin, dass auf Grund der Widmung MB an gewissen Branchen nicht vermietet werden kann. Vgl. § 21 Abs. 2a Oö. ROG 1994

Google Maps Auszug



Adresse:
Grünwallpark, 4052 Ansfelden



Im Falle einer positiven Vermittlung dürfen wir 3 Bruttomonatsmieten + 20% USt. in Rechnung stellen.

Weiters wird festgehalten, dass die Firma Mag. Leinweber & Partner als Doppelmakler tätig ist.

Die Nebenkosten entnehmen Sie bitte der beiliegenden Nebenkostenübersicht.

Kontakt:

Susanna Schöberl, BA
M: +43 664 88 18 19 99
M: ss@immobilientreuhand.info



Mag. Leinweber & Partner
IMMOBILIENTREUHAND GMBH

Website: www.immobilientreuhand.info
Zentrale: Eggarter Straße 36, 4845 Rutzenmoos
Büro: Seestraße 8, 4844 Regau

Stand: 27.11.2026

Pläne und Darstellungen sind geistiges Eigentum der Fa. Mag. Leinweber & Partner Immobilientreuhand GmbH und unterliegt dem Urheberrecht. Es werden in jedem Fall nur die gesetzlichen Mindestanforderungen erfüllt. Eine Vervielfältigung, Aushändigung an die dritte Person oder Überlassung an Konkurrenzfirmen ist daher verboten. Der Makler übernimmt keine Haftung für die Richtigkeit und Vollständigkeit der vom Käufer beigestellten Unterlagen. Eine Haftung des Maklers, sofern sie nicht auf grober Fahrlässigkeit oder Vorsatz beruht, wird ausgeschlossen. Geringfügige Abweichungen der Flächen zum Nutzwertgutachten möglich. Druck- Satzfehler, Fehler und Irrtümer vorbehalten. Grafikdesign: Mag. Leinweber & Partner Immobilientreuhand GmbH. Die verwendeten Fotos sind ein Eigentum von Mag. Leinweber & Partner Immobilientreuhand GmbH.